

MANAGER TRUXT MACRO FIC MULTIMERCADO

Relatório Gerencial - Agosto de 2020

TRU - 27.566.566/0001-31



Safra



Descrição do Fundo

O objetivo do FUNDO é atuar no sentido de propiciar aos seus condôminos valorização de suas cotas mediante a aplicação de seus, preponderantemente, em cotas do TRUXT MACRO S FUNDO DE INVESTIMENTO EM COTAS DE FUNDOS DE INVESTIMENTO MULTIMERCADO ("Fundo Investido"), inscrito no CNPJ/MF sob o nº 26.277.587/0001-74, ou fundo de investimento do mesmo gestor e com a mesma política de investimento do Fundo Investido.

Características do Fundo

Patrimônio Líquido 12 Meses(milhões)	R\$ 83,91
Categoria ANBIMA	Multimercados Macro
Data Início	09/06/2017
Tributação	Longo Prazo conforme Tabela Regressiva.
Aplicação Inicial	R\$ 20.000,00
Movimentação	R\$ 5.000,00
Saldo Mínimo	R\$ 20.000,00
Horário	09:00 às 13:00
Taxa de Administração	Máxima: 2,50% a.a.
Taxa de Performance	Não Há
Cotas de Aplicação	D+1
Cota Conversão Resgate	D+30
Pagamento Resgate	D+31

Performance

	Fundo	CDI	% CDI	Vol.
Início	23,92 %	20,50 %	115,05 %	3,52 %
12 meses	3,09 %	3,88 %	80,13 %	3,97 %
24 meses	10,33 %	10,40 %	99,33 %	3,63 %
36 meses	21,00 %	17,95 %	115,46 %	3,57 %

	Melhores Retornos	Piores Retornos
Mensal	2,35 %	-2,32 %
12 meses	13,02 %	2,11 %
Período em relação ao CDI	52,63 %	47,37 %
	% Meses Acima do CDI	% Meses Abaixo do CDI

Rentabilidade (%) - Fundo x CDI

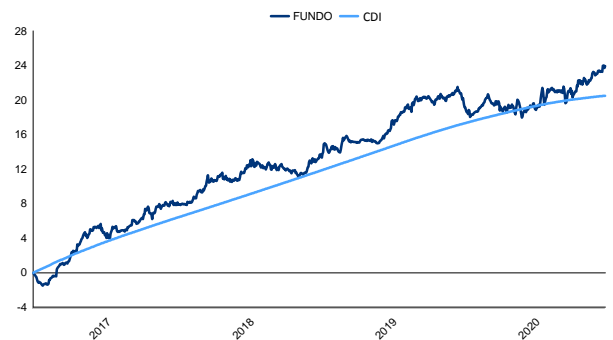

Evolução PL Médio (12 meses)

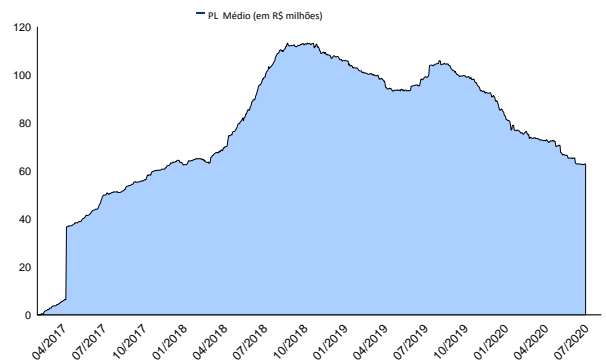

Rentabilidade Mensal

	Jan	Fev	Mar	Abr	Mai	Jun	Jul	Ago	Set	Out	Nov	Dez	Ano
2013	-	-	-	-	-	-	-	-	-	-	-	-	-
CDI	-	-	-	-	-	-	-	-	-	-	-	-	-
2014	-	-	-	-	-	-	-	-	-	-	-	-	-
CDI	-	-	-	-	-	-	-	-	-	-	-	-	-
2015	-	-	-	-	-	-	-	-	-	-	-	-	-
CDI	-	-	-	-	-	-	-	-	-	-	-	-	-
2016	-	-	-	-	-	-	-	-	-	-	-	-	-
CDI	-	-	-	-	-	-	-	-	-	-	-	-	-
2017	-	-	-	-	-	-1,38 %	2,04 %	1,77 %	1,94 %	0,27 %	0,04 %	0,73 %	5,49 %
CDI	-	-	-	-	-	0,54 %	0,80 %	0,80 %	0,64 %	0,65 %	0,57 %	0,54 %	4,62 %
2018	1,91 %	0,24 %	0,28 %	0,13 %	1,37 %	1,28 %	-0,21 %	1,33 %	-0,10 %	0,19 %	-0,57 %	0,40 %	6,40 %
CDI	0,58 %	0,47 %	0,53 %	0,52 %	0,52 %	0,52 %	0,54 %	0,57 %	0,47 %	0,54 %	0,49 %	0,49 %	6,42 %
2019	2,35 %	-0,66 %	0,90 %	0,19 %	0,09 %	1,90 %	0,82 %	1,34 %	0,10 %	0,65 %	-2,32 %	1,66 %	7,14 %
CDI	0,54 %	0,49 %	0,47 %	0,52 %	0,54 %	0,47 %	0,57 %	0,50 %	0,47 %	0,48 %	0,38 %	0,38 %	5,97 %
2020	-1,34 %	-0,27 %	0,75 %	0,43 %	1,15 %	-0,34 %	1,29 %	1,37 %	-	-	-	-	3,05 %
CDI	0,38 %	0,29 %	0,34 %	0,28 %	0,24 %	0,22 %	0,19 %	0,16 %	-	-	-	-	2,12 %

LEIA O FORMULÁRIO DE INFORMAÇÕES COMPLEMENTARES, A LÂMINA DE INFORMAÇÕES ESSENCIAIS E O REGULAMENTO ANTES DE INVESTIR. FUNDOS DE INVESTIMENTO NÃO CONTAM COM GARANTIA DO ADMINISTRADOR, DO GESTOR, DE QUALQUER MECANISMO DE SEGURO OU FUNDO GARANTIDOR DE CRÉDITO - FGC. RENTABILIDADE PASSADA NÃO REPRESENTA GARANTIA DE RENTABILIDADE FUTURA. A RENTABILIDADE DIVULGADA NÃO É LÍQUIDA DE IMPOSTOS. Não há garantia de que este Fundo terá o tratamento tributário para fundos de longo prazo. ESTE FUNDO UTILIZA DIRETAMENTE E/OU POR MEIO DOS FUNDOS INVESTIDOS ESTRATÉGIAS QUE PODEM RESULTAR EM SIGNIFICATIVAS PERDAS PATRIMONIAIS PARA SEUS COTISTAS, PODENDO INCLUSIVE ACARREJAR PERDAS SUPERIORES AO CAPITAL APLICADO E A CONSEQUENTE OBRIGAÇÃO DO COTISTA DE APORTAR RECURSOS ADICIONAIS PARA COBRIR O PREJUÍZO DO FUNDO. O Fundo/Fundo em que o Fundo aplica está autorizado a aplicar em ativos financeiros negociados no exterior. O Fundo/Fundo em que o Fundo aplica pode estar exposto a significativa concentração em ativos de poucos emissores, com os riscos daí decorrentes. É vedada a divulgação de rentabilidade em termos percentuais do parâmetro ou meta quando uma das duas variáveis, ou ambas, forem negativas. Administrador do fundo: SAFRA SERVICOS DE ADMINISTRACAO FIDUCIARIA LTDA, Gestor do fundo: SAFRA ASSET MANAGEMENT LTDA.

A RENTABILIDADE DIVULGADA NÃO É LÍQUIDA DE TAXA DE SAÍDA, A QUAL INCIDIRÁ SE NÃO FOR RESPEITADA A PROGRAMAÇÃO DE 30 DIAS.

E-mail: safra.asset@safra.com.br. Central de Atendimento Safra: 0300 105 1234, de 2ª a 6ª-feira, das 9 às 19h, exceto feriados.

Atendimento aos portadores de necessidades especiais, auditivas e fala. SAC ☎ Serviço de Atendimento ao Consumidor: 0800 772 5755. Atendimento 24 horas por dia, 7 dias por semana.

Ouvidoria ☎ caso já tenha recorrido ao SAC e não esteja satisfeito(a): 0800 770 1236, de 2ª a 6ª-feira, das 9h às 18h, exceto feriados.



MANAGER TRUXT MACRO FIC MULTIMERCADO

Relatório Gerencial - Agosto de 2020

TRU - 27.566.566/0001-31



Safra

Rentabilidade (%) - Fundo X CDI X Ibovespa

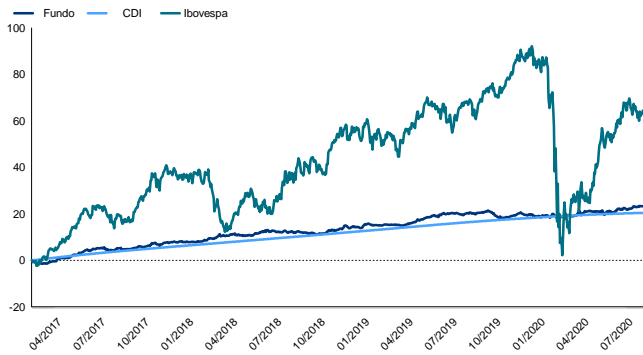

Captação / Resgates e Patrimônio

(R\$ Milhões)

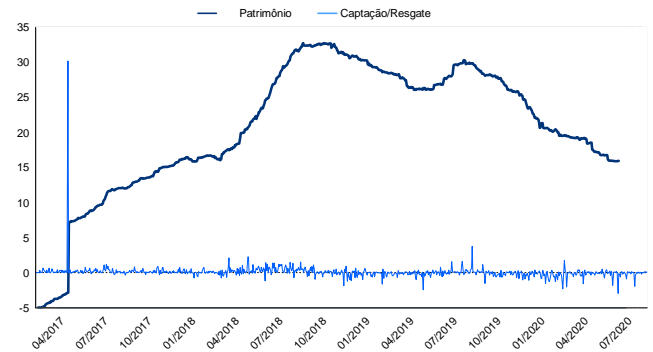

Frequência de Retornos - % CDI

(Janelas Móveis)

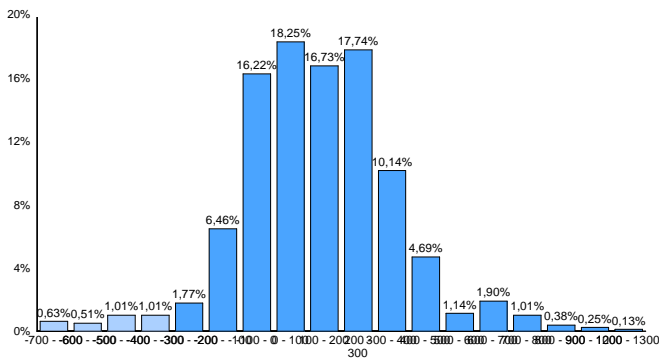

Retorno Nominal Anualizado

(Janelas Móveis)



Retorno % CDI

(Janelas Móveis)

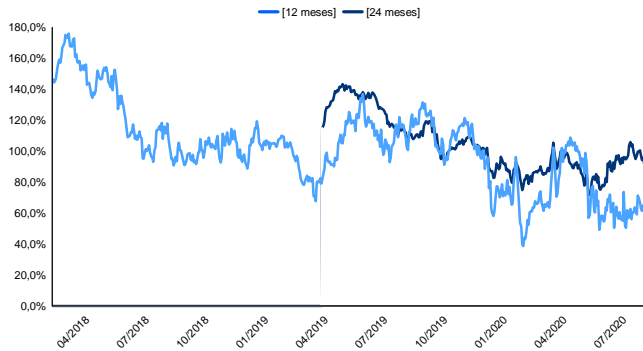

Volatilidade Anualizada

(Janelas Móveis)

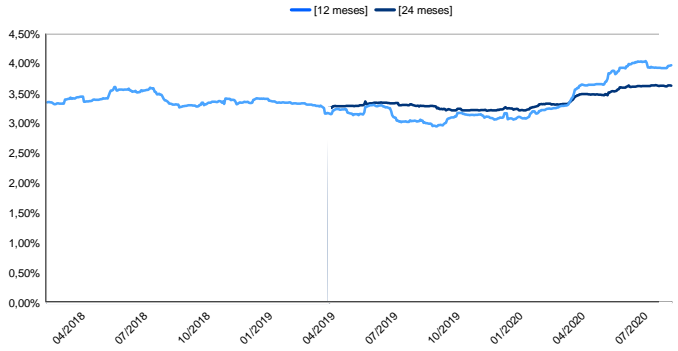

Correlação Fundos x Ibovespa

(Janelas Móveis)

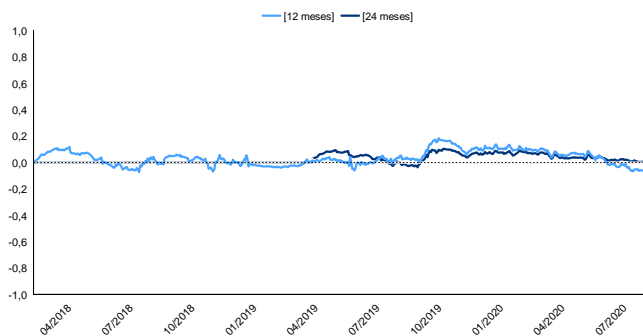

Índice de Sharpe Anualizado

(Janelas Móveis)

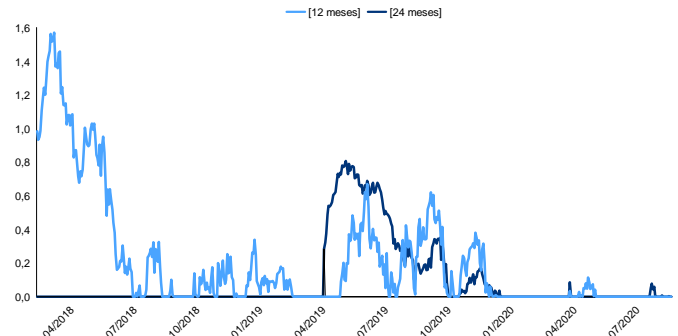

LEIA O FORMULÁRIO DE INFORMAÇÕES COMPLEMENTARES, A LÂMINA DE INFORMAÇÕES ESSENCIAIS E O REGULAMENTO ANTES DE INVESTIR. FUNDOS DE INVESTIMENTO NÃO CONTAM COM GARANTIA DO ADMINISTRADOR, DO GESTOR, DE QUALQUER MECANISMO DE SEGURO OU FUNDO GARANTIDOR DE CRÉDITO - FGC. RENTABILIDADE PASSADA NÃO REPRESENTA GARANTIA DE RENTABILIDADE FUTURA. A RENTABILIDADE DIVULGADA NÃO É LÍQUIDA DE IMPOSTOS. Não há garantia de que este Fundo terá o tratamento tributário para fundos de longo prazo. ESTE FUNDO UTILIZA DIRETAMENTE E/OU POR MEIO DOS FUNDOS INVESTIDOS ESTRATÉGIAS QUE PODEM RESULTAR EM SIGNIFICATIVAS PERDAS PATRIMONIAIS PARA SEUS COTISTAS, PODENDO INCLUSIVE ACARREJAR PERDAS SUPERIORES AO CAPITAL APLICADO E A CONSEQUENTE OBRIGAÇÃO DO COTISTA DE APORTAR RECURSOS ADICIONAIS PARA COBRIR O PREJUÍZO DO FUNDO. O Fundo/Fundo em que o Fundo aplica está autorizado a aplicar em ativos financeiros negociados no exterior. O Fundo/Fundo em que o Fundo aplica pode estar exposto a significativa concentração em ativos de poucos emissores, com os riscos daí decorrentes. É vedada a divulgação de rentabilidade em termos percentuais do parâmetro ou meta quando uma das duas variáveis, ou ambas, forem negativas. Administrador do fundo: SAFRA SERVICOS DE ADMINISTRACAO FIDUCIARIA LTDA, Gestor do fundo: SAFRA ASSET MANAGEMENT LTDA. A RENTABILIDADE DIVULGADA NÃO É LÍQUIDA DE TAXA DE SAÍDA, A QUAL INCIDIRÁ SE NÃO FOR RESPEITADA A PROGRAMAÇÃO DE 30 DIAS.

E-mail: safra.asset@safra.com.br. Central de Atendimento Safra: 0300 105 1234, de 2ª a 6ª-feira, das 9 às 19h, exceto feriados.
Atendimento aos portadores de necessidades especiais, auditivas e fala. SAC ☎ Serviço de Atendimento ao Consumidor: 0800 772 5755. Atendimento 24 horas por dia, 7 dias por semana.
Ouvedoria ☎ caso já tenha recorrido ao SAC e não esteja satisfeito(a): 0800 770 1236, de 2ª a 6ª-feira, das 9h às 18h, exceto feriados.

