

SAFRA TOP MAX FIC RF LONGO PRAZO

Relatório Gerencial - Outubro de 2021

STM - 18.033.470/0001-17



Safra

Descrição do Fundo

Aplica em cotas de fundos de investimento com carteira composta por ativos e derivativos que buscam obter, no longo prazo, um maior retorno por meio de exposição aos riscos do mercado de renda fixa. Utiliza derivativos para alavancagem.

Destinados a investidores de perfil conservador que busquem uma rentabilidade adicional de longo prazo.

Características do Fundo

Patrimônio Líquido 12 Meses(milhões)	R\$ 3.186,40
Categoria ANBIMA	Renda Fixa - Duração Livre – Grau de Investime
Data Início	12/07/2013
Tributação	Longo Prazo conforme Tabela Regressiva.
Aplicação Inicial	R\$ 50.000,00
Movimentação	R\$ 500,00
Saldo Mínimo	R\$ 100,00
Horário	09:01 às 16:01
Taxa de Administração	Máxima: 1,00% a.a.
Taxa de Performance	Não Há
Cotas de Aplicação	D+0
Cota Conversão Resgate	D+0
Pagamento Resgate	D+1

Rentabilidade (%) - Fundo x CDI

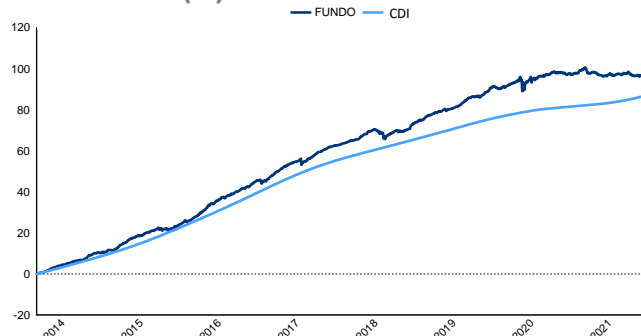

Performance

	Fundo	CDI	% CDI	Vol.
Início	103,86 %	95,55 %	106,21 %	2,40 %
12 meses	-0,94 %	3,32 %	-28,76 %	1,72 %
24 meses	2,09 %	6,65 %	32,04 %	3,22 %
36 meses	12,34 %	13,28 %	93,36 %	2,76 %

	Melhores Retornos	Piores Retornos
Mensal	2,07 %	-1,18 %
12 meses	18,53 %	-1,20 %
Período em relação ao CDI	59,60 %	40,40 %

% Meses Acima do CDI % Meses Abaixo do CDI

Evolução PL Médio

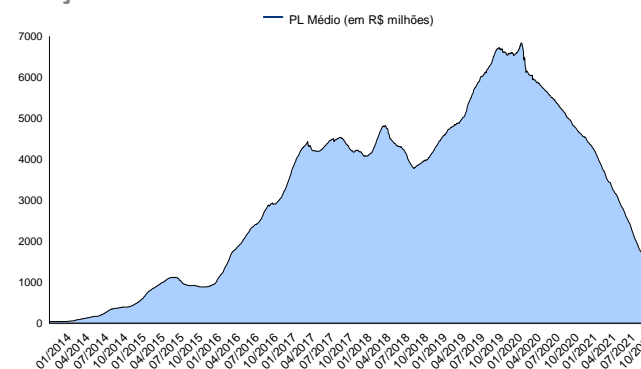

Rentabilidade Mensal

	Jan	Fev	Mar	Abr	Mai	Jun	Jul	Ago	Set	Out	Nov	Dez	Ano
2014	0,72 %	1,40 %	1,20 %	0,91 %	0,96 %	0,75 %	0,61 %	1,79 %	1,37 %	0,56 %	0,86 %	0,38 %	12,13 %
CDI	0,84 %	0,78 %	0,76 %	0,81 %	0,86 %	0,82 %	0,94 %	0,86 %	0,90 %	0,94 %	0,84 %	0,95 %	10,81 %
2015	2,07 %	1,51 %	1,35 %	0,69 %	1,39 %	0,65 %	1,06 %	-0,39 %	0,49 %	1,41 %	0,90 %	1,53 %	13,38 %
CDI	0,93 %	0,82 %	1,03 %	0,95 %	0,98 %	1,06 %	1,18 %	1,11 %	1,11 %	1,11 %	1,06 %	1,16 %	13,23 %
2016	1,85 %	1,57 %	1,90 %	1,71 %	0,54 %	1,29 %	1,26 %	1,05 %	1,32 %	1,11 %	0,14 %	1,44 %	16,29 %
CDI	1,05 %	1,00 %	1,16 %	1,05 %	1,11 %	1,16 %	1,11 %	1,21 %	1,11 %	1,05 %	1,04 %	1,12 %	14,00 %
2017	1,61 %	1,35 %	1,14 %	0,54 %	0,05 %	1,07 %	1,61 %	0,96 %	0,90 %	0,44 %	0,52 %	0,66 %	11,38 %
CDI	1,09 %	0,87 %	1,05 %	0,79 %	0,93 %	0,81 %	0,80 %	0,80 %	0,64 %	0,65 %	0,57 %	0,54 %	9,95 %
2018	0,58 %	0,94 %	1,39 %	0,52 %	-1,18 %	-0,32 %	1,14 %	-0,19 %	0,68 %	1,95 %	0,65 %	1,12 %	7,48 %
CDI	0,58 %	0,47 %	0,53 %	0,52 %	0,52 %	0,52 %	0,54 %	0,57 %	0,47 %	0,54 %	0,49 %	0,49 %	6,42 %
2019	0,94 %	0,33 %	0,35 %	0,52 %	0,91 %	1,27 %	0,85 %	0,07 %	1,24 %	1,37 %	-0,50 %	0,62 %	8,25 %
CDI	0,54 %	0,49 %	0,47 %	0,52 %	0,54 %	0,47 %	0,57 %	0,50 %	0,47 %	0,48 %	0,38 %	0,38 %	5,97 %
2020	0,74 %	0,73 %	-0,37 %	0,50 %	0,74 %	0,39 %	0,77 %	-0,22 %	-0,23 %	-0,16 %	0,38 %	1,34 %	4,70 %
CDI	0,38 %	0,29 %	0,34 %	0,28 %	0,24 %	0,22 %	0,19 %	0,16 %	0,16 %	0,16 %	0,15 %	0,16 %	2,77 %
2021	-1,17 %	-0,43 %	-0,36 %	0,40 %	-0,04 %	0,17 %	-0,29 %	-0,14 %	0,01 %	-0,78 %	-	-	-2,61 %
CDI	0,15 %	0,13 %	0,20 %	0,21 %	0,27 %	0,30 %	0,36 %	0,42 %	0,44 %	0,48 %	-	-	3,00 %

LEIA O FORMULÁRIO DE INFORMAÇÕES COMPLEMENTARES, A LÂMINA DE INFORMAÇÕES ESSENCIAIS E O REGULAMENTO ANTES DE INVESTIR. O FUNDO NÃO CONTA COM GARANTIA DA ADMINISTRADORA DO FUNDO, DA GESTORA DA CARTEIRA, DE QUALQUER MECANISMO DE SEGURO OU, AINDA, DO FUNDO GARANTIDOR DE CRÉDITOS – FGC. A RENTABILIDADE OBTIDA NO PASSADO NÃO REPRESENTA GARANTIA DE RENTABILIDADE FUTURA. A RENTABILIDADE DIVULGADA NÃO É LÍQUIDA DE IMPOSTOS. DESCRIÇÃO DO TIPO ANBIMA DISPONÍVEL NO FORMULÁRIO DE INFORMAÇÕES COMPLEMENTARES. O Fundo utiliza estratégias que podem resultar em significativas perdas patrimoniais para seus cotistas, podendo inclusive acarretar perdas superiores ao capital aplicado e a consequente obrigação do cotista de aportar recursos adicionais para cobrir o prejuízo do fundo. Este fundo está autorizado a realizar diretamente e/ou por meio de fundos investidos aplicações em ativos financeiros negociados no exterior. Administrador do fundo: SAFRA SERV DE ADM FID LTDA, Gestor do fundo: SAFRA ASSET MANAGEMENT LTDA.

Taxa de administração mínima: 0,50% ao ano, taxa de administração máxima: 1,00% ao ano. *Taxa de performance cobrada via fundos investidos.

E-mail: safra.asset@safra.com.br. Central de Atendimento Safra: 0300 105 1234 das 9 às 21H30, exceto feriados.

SAC - Serviço de Atendimento ao Consumidor: 0800 772 5755. Atendimento a deficientes auditivos ou de fala: 0800 772 4136.

Atendimento 24 horas por dia, 7 dias por semana. Ouvidoria - Caso já tenha recorrido ao SAC e não esteja satisfeito(a): 0800 770 1236.

Atendimento a deficientes auditivos ou de fala: 08000 727 7555. De 2ª a 6ª feira, das 09h às 18h, exceto feriados. Ou acesse: www.safra.com.br/atendimento/ouvidoria



A presente instituição aderiu ao Código ANBIMA de Regulação e Melhores Práticas para os Fundos de Investimento.

SAFRA TOP MAX FIC RF LONGO PRAZO

Relatório Gerencial - Outubro de 2021

STM - 18.033.470/0001-17

Frequência de Retornos - % CDI

(Janelas Móveis)

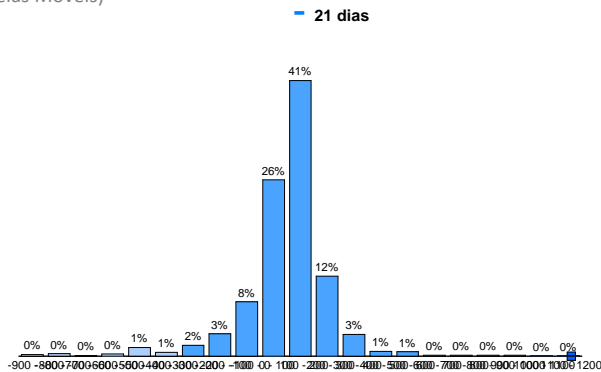

Retorno % CDI

(Janelas Móveis)

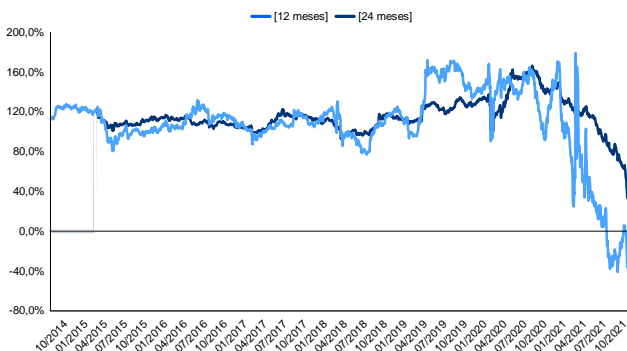

Retorno Nominal Anualizado

(Janelas Móveis)

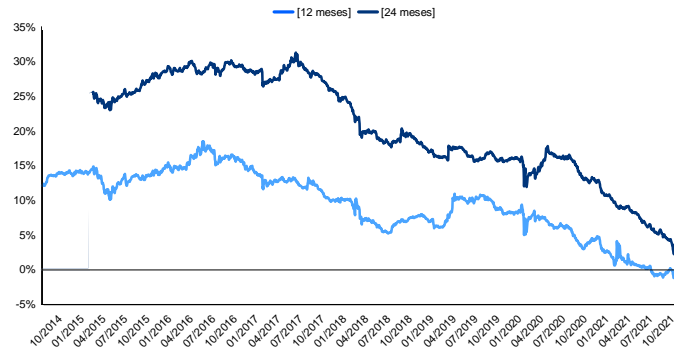

Volatilidade Anualizada

(Janelas Móveis)

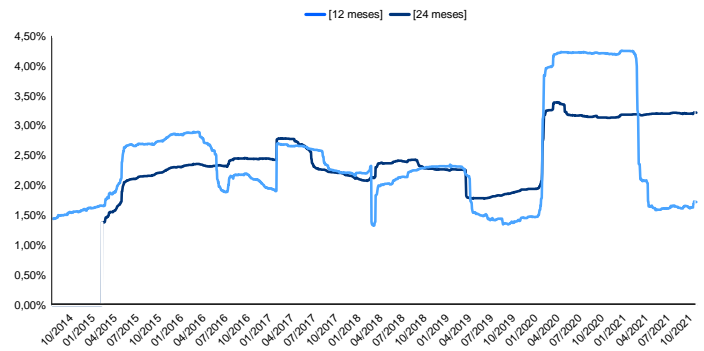

Safra

LEIA O FORMULÁRIO DE INFORMAÇÕES COMPLEMENTARES, A LÂMINA DE INFORMAÇÕES ESSENCIAIS E O REGULAMENTO ANTES DE INVESTIR. O FUNDO NÃO CONTA COM GARANTIA DA ADMINISTRADORA DO FUNDO, DA GESTORA DA CARTEIRA, DE QUALQUER MECANISMO DE SEGURO OU, AINDA, DO FUNDO GARANTIDOR DE CRÉDITOS - FGC. A RENTABILIDADE OBTIDA NO PASSADO NÃO REPRESENTA GARANTIA DE RENTABILIDADE FUTURA. A RENTABILIDADE DIVULGADA NÃO É LÍQUIDA DE IMPOSTOS. DESCRIÇÃO DO TIPO ANBIMA DISPONÍVEL NO FORMULÁRIO DE INFORMAÇÕES COMPLEMENTARES. O Fundo utiliza estratégias que podem resultar em significativas perdas patrimoniais para seus cotistas, podendo inclusive acarretar perdas superiores ao capital aplicado e a consequente obrigação do cotista de aportar recursos adicionais para cobrir o prejuízo do fundo. Este fundo está autorizado a realizar diretamente e/ou por meio de fundos investidos aplicações em ativos financeiros negociados no exterior. Administrador do fundo: SAFRA SERV DE ADM FID LTDA, Gestor do fundo: SAFRA ASSET MANAGEMENT LTDA.

Taxa de administração mínima: 0,50% ao ano, taxa de administração máxima: 1,00% ao ano. *Taxa de performance cobrada via fundos investidos.

E-mail: safra.asset@safra.com.br. Central de Atendimento Safra: 0300 105 1234 das 9 às 21H30, exceto feriados.

SAC - Serviço de Atendimento ao Consumidor: 0800 772 5755. Atendimento a deficientes auditivos ou de fala: 0800 772 4136.

Atendimento 24 horas por dia, 7 dias por semana. Ouvidoria - Caso já tenha recorrido ao SAC e não esteja satisfeito(a): 0800 770 1236.

Atendimento a deficientes auditivos ou de fala: 08000 727 7555. De 2ª a 6ª feira, das 09h às 18h, exceto feriados. Ou acesse: www.safra.com.br/atendimento/ouvidoria

