

SAFRA INFRAESTRUTURA PROFIT FC MM CRED P

Relatório Gerencial - Agosto de 2021

PIT - 27.782.944/0001-14



Safra

Descrição do Fundo

O fundo aplica seus recursos em cotas de fundos de investimento que investem em debêntures de infraestrutura que atendam aos requisitos estabelecidos na Lei nº 12.431, de 24 de junho de 2011 (Debêntures Incentivadas de Infraestrutura e Lei nº 12.431/2011, respectivamente) e em demais ativos de renda fixa.

Destinado a investidores em geral, admitindo exclusivamente investimentos de pessoas físicas.

Características do Fundo

| | |
|--------------------------------------|--|
| Patrimônio Líquido 12 Meses(milhões) | R\$ 134,38 |
| Categoria ANBIMA | Multimercados Estratégia Específica |
| Data Início | 22/08/2017 |
| Aplicação Inicial | R\$ 10.000,00 |
| Movimentação | R\$ 1.000,00 |
| Saldo Mínimo | R\$ 5.000,00 |
| Horário | Aplicação: 09:01 às 15:01 ;Resgate: 09:01 às 1 |
| Taxa de Administração | 1,50% a.a. |
| Taxa de Performance | Não Há |
| Cotas de Aplicação | D+1 |
| Cota Conversão Resgate | D+45 |
| Pagamento Resgate | D+46 |

Rentabilidade (%) - Fundo x IMA-B5

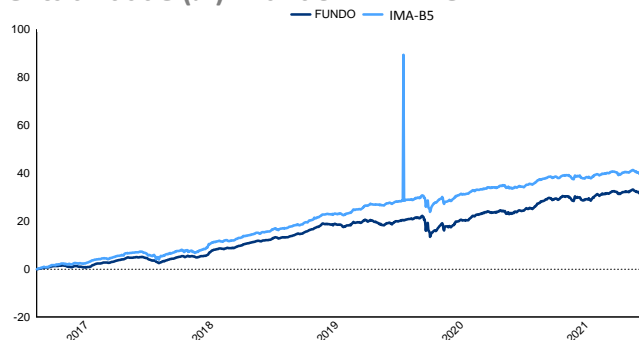

Performance

| | Fundo | IMA-B5 | % IMA-B5 | Vol. |
|----------|---------|---------|----------|--------|
| Início | 32,04 % | 40,59 % | 81,57 % | 3,66 % |
| 12 meses | 6,53 % | 4,77 % | 135,82 % | 3,23 % |
| 24 meses | 12,08 % | 14,45 % | 84,50 % | 4,99 % |
| 36 meses | 25,34 % | 30,97 % | 83,72 % | 4,17 % |

| | Melhores Retornos | Piores Retornos |
|------------------------------|-------------------------|--------------------------|
| Mensal | 2,84 % | -4,36 % |
| 12 meses | 14,21 % | 0,36 % |
| Período em relação ao IMA-B5 | 39,58 % | 60,42 % |
| | % Meses Acima do IMA-B5 | % Meses Abaixo do IMA-B5 |

Evolução PL Médio

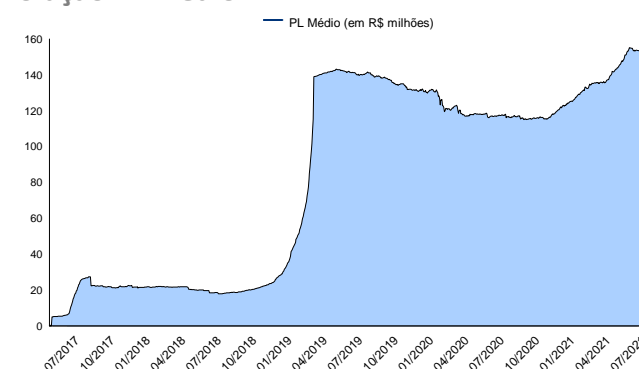

Rentabilidade Mensal

| | Jan | Fev | Mar | Abr | Mai | Jun | Jul | Ago | Set | Out | Nov | Dez | Ano |
|--------|--------|---------|---------|--------|---------|---------|---------|---------|---------|--------|---------|--------|---------|
| 2014 | - | - | - | - | - | - | - | - | - | - | - | - | - |
| IMA-B5 | - | - | - | - | - | - | - | - | - | - | - | - | - |
| 2015 | - | - | - | - | - | - | - | - | - | - | - | - | - |
| IMA-B5 | - | - | - | - | - | - | - | - | - | - | - | - | - |
| 2016 | - | - | - | - | - | - | - | - | - | - | - | - | - |
| IMA-B5 | - | - | - | - | - | - | - | - | - | - | - | - | - |
| 2017 | - | - | - | - | - | - | - | 0,34 % | 0,88 % | 0,07 % | -0,28 % | 0,06 % | 1,06 % |
| IMA-B5 | - | - | - | - | - | - | - | 0,72 % | 1,01 % | 0,48 % | 0,10 % | 0,88 % | 3,16 % |
| 2018 | 1,68 % | 0,52 % | 1,51 % | 0,19 % | -1,47 % | 0,05 % | 1,50 % | 0,22 % | 0,21 % | 2,72 % | 0,27 % | 1,20 % | 8,86 % |
| IMA-B5 | 1,33 % | 0,54 % | 1,62 % | 0,42 % | -1,56 % | 0,45 % | 1,48 % | -0,26 % | 0,89 % | 3,10 % | 0,14 % | 1,36 % | 9,87 % |
| 2019 | 1,45 % | 0,48 % | 0,63 % | 0,93 % | 1,45 % | 1,72 % | 0,82 % | -0,59 % | 1,48 % | 0,61 % | -1,59 % | 1,39 % | 9,08 % |
| IMA-B5 | 1,54 % | 0,55 % | 0,78 % | 1,11 % | 1,39 % | 1,72 % | 0,97 % | 0,05 % | 1,74 % | 1,65 % | -0,28 % | 1,24 % | 13,15 % |
| 2020 | 0,74 % | 0,34 % | -4,36 % | 1,57 % | 1,83 % | 1,22 % | 1,88 % | 0,15 % | -0,44 % | 0,78 % | 1,42 % | 2,84 % | 8,07 % |
| IMA-B5 | 0,56 % | 0,64 % | -1,75 % | 0,49 % | 2,12 % | 1,12 % | 0,99 % | 0,43 % | -0,12 % | 0,20 % | 1,32 % | 1,83 % | 8,04 % |
| 2021 | 0,28 % | -0,94 % | 0,30 % | 1,42 % | 0,73 % | 0,15 % | -0,07 % | -0,06 % | - | - | - | - | 1,80 % |
| IMA-B5 | 0,11 % | -0,60 % | 0,34 % | 0,87 % | 0,69 % | -0,13 % | 0,03 % | 0,15 % | - | - | - | - | 1,47 % |

LEIA O FORMULÁRIO DE INFORMAÇÕES COMPLEMENTARES, A LÂMINA DE INFORMAÇÕES ESSENCIAIS E O REGULAMENTO ANTES DE INVESTIR. O FUNDO NÃO CONTA COM GARANTIA DA ADMINISTRADORA DO FUNDO, DA GESTORA DA CARTEIRA, DE QUALQUER MECANISMO DE SEGURO OU, AINDA, DO FUNDO GARANTIDOR DE CRÉDITOS - FGC. A RENTABILIDADE OBTIDA NO PASSADO NÃO REPRESENTA GARANTIA DE RENTABILIDADE FUTURA. DESCRIÇÃO DO TIPO ANBIMA DISPONÍVEL NO FORMULÁRIO DE INFORMAÇÕES COMPLEMENTARES. Não há garantia de que este fundo terá o tratamento tributário para fundos de longo prazo. O Fundo utiliza estratégias que podem resultar em significativas perdas patrimoniais para o Fundo e, conseqüentemente, para os seus cotistas. Administrador do fundo: SAFRA SERV DE ADM FID LTDA, Gestor do fundo: SAFRA ASSET MANAGEMENT LTDA.

*Taxa de performance cobrada via fundos investidos.

E-mail: safra.asset@safra.com.br. Central de Atendimento Safra: 0300 105 1234 das 9 às 21H30, exceto feriados.

SAC - Serviço de Atendimento ao Consumidor: 0800 772 5755. Atendimento a deficientes auditivos ou de fala: 0800 772 4136.

Atendimento 24 horas por dia, 7 dias por semana. Ouvidoria - Caso já tenha recorrido ao SAC e não esteja satisfeito(a): 0800 770 1236.

Atendimento a deficientes auditivos ou de fala: 08000 727 7555. De 2ª a 6ª feira, das 09h às 18h, exceto feriados. Ou acesse: www.safra.com.br/atendimento/ouvidoria



SAFRA INFRAESTRUTURA PROFIT FC MM CRED P

Relatório Gerencial - Agosto de 2021

PIT - 27.782.944/0001-14

Frequência de Retornos - % IMA-B5

(Janelas Móveis)

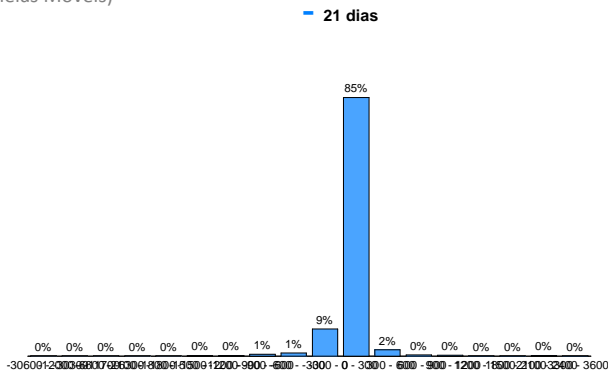

Retorno % IMA-B5

(Janelas Móveis)

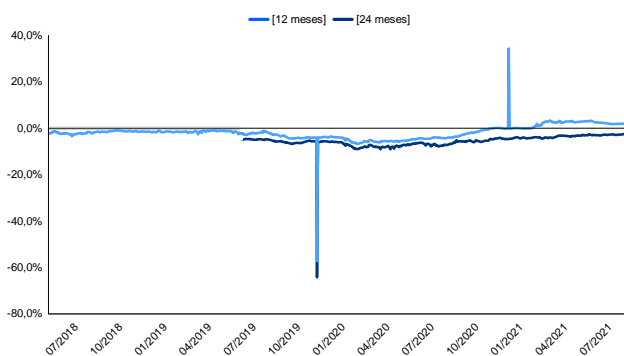

Retorno Nominal Anualizado

(Janelas Móveis)

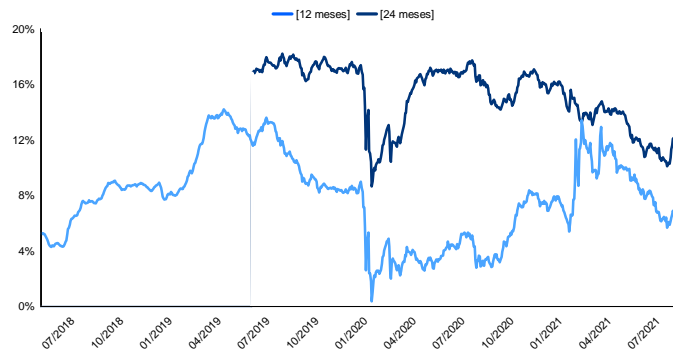

Volatilidade Anualizada

(Janelas Móveis)

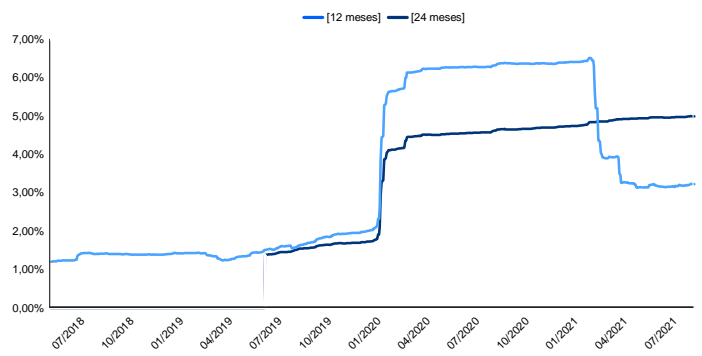

LEIA O FORMULÁRIO DE INFORMAÇÕES COMPLEMENTARES, A LÂMINA DE INFORMAÇÕES ESSENCIAIS E O REGULAMENTO ANTES DE INVESTIR. O FUNDO NÃO CONTA COM GARANTIA DA ADMINISTRADORA DO FUNDO, DA GESTORA DA CARTEIRA, DE QUALQUER MECANISMO DE SEGURO OU, AINDA, DO FUNDO GARANTIDOR DE CRÉDITOS - FGC. A RENTABILIDADE OBTIDA NO PASSADO NÃO REPRESENTA GARANTIA DE RENTABILIDADE FUTURA. DESCRIÇÃO DO TIPO ANBIMA DISPONÍVEL NO FORMULÁRIO DE INFORMAÇÕES COMPLEMENTARES. Não há garantia de que este fundo terá o tratamento tributário para fundos de longo prazo. O Fundo utiliza estratégias que podem resultar em significativas perdas patrimoniais para o Fundo e, conseqüentemente, para os seus cotistas. Administrador do fundo: SAFRA SERV DE ADM FID LTDA, Gestor do fundo: SAFRA ASSET MANAGEMENT LTDA.

*Taxa de performance cobrada via fundos investidos.

E-mail: safra.asset@safra.com.br. Central de Atendimento Safra: 0300 105 1234 das 9 às 21H30, exceto feriados.

SAC - Serviço de Atendimento ao Consumidor: 0800 772 5755. Atendimento a deficientes auditivos ou de fala: 0800 772 4136.

Atendimento 24 horas por dia, 7 dias por semana. Ouvidoria - Caso já tenha recorrido ao SAC e não esteja satisfeito(a): 0800 770 1236.

Atendimento a deficientes auditivos ou de fala: 08000 727 7555. De 2ª a 6ª feira, das 09h às 18h, exceto feriados. Ou acesse: www.safra.com.br/atendimento/ouvidoria



Safra

