

# SAFRA PETROBRAS FIC ACOES

Relatório Gerencial - Agosto de 2020

PET - 07.470.226/0001-03



Safra

## Descrição do Fundo

Carteira composta por cotas de fundos que compram ações da Petrobras. Busca acompanhar a variação das ações da Petrobras.

Destinado a investidores de perfil arrojado, que buscam uma rentabilidade diferenciada no médio/longo prazo e que toleram a variação do valor de suas cotas.



## Características do Fundo

Patrimônio Líquido 12 Meses(milhões)	R\$ 42,04
Categoria ANBIMA	Mono Acao
Data Início	01/09/2005
Tributação	15% sobre rendimentos cobrados no resgate.
Aplicação Inicial	R\$ 5.000,00
Movimentação	R\$ 1.000,00
Saldo Mínimo	R\$ 1.000,00
Horário	09:01 às 15:00
Taxa de Administração	Máxima: 3,00% a.a.
Taxa de Performance	Não Há
Cotas de Aplicação	D+1
Cota Conversão Resgate	D+1
Pagamento Resgate	D+3

## Rentabilidade (%) - Fundo x IBOVESPA

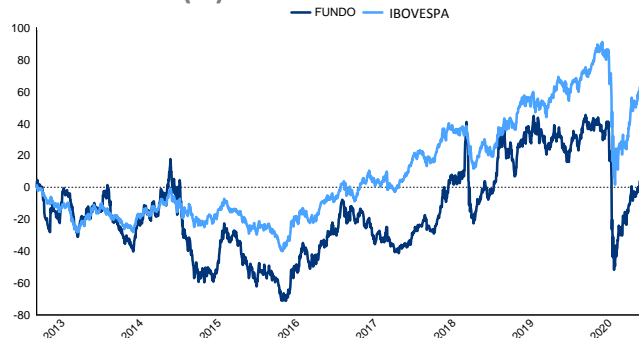

## Performance

	Fundo	IBOVESPA	Diferença do Benchmark	Vol.
Início	3,95 %	253,92 %	-249,96 %	45,44 %
12 meses	-22,00 %	-1,75 %	-20,25 %	71,27 %
24 meses	-1,94 %	29,59 %	-31,53 %	55,98 %
36 meses	50,01 %	40,28 %	9,73 %	52,63 %

  

	Melhores Retornos	Piores Retornos
Mensal	47,35 %	-47,78 %
12 meses	193,50 %	-66,01 %
Período em relação ao IBOVESPA	45,00 %	55,00 %

	% Meses Acima do IBOVESPA	% Meses Abaixo do IBOVESPA

## Evolução PL Médio

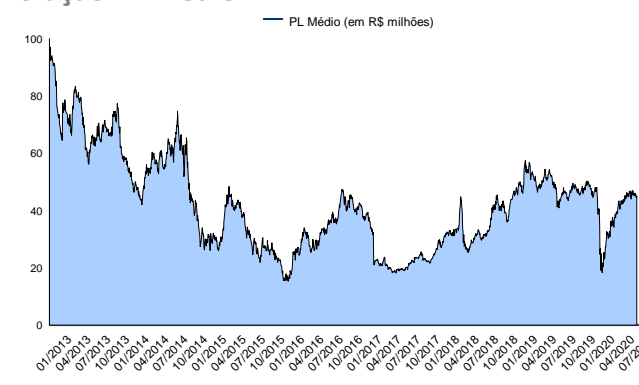

## Rentabilidade Mensal

	Jan	Fev	Mar	Abr	Mai	Jun	Jul	Ago	Set	Out	Nov	Dez	Ano
2013	-6,93 %	-20,20 %	15,71 %	14,93 %	-1,33 %	-21,68 %	3,38 %	3,45 %	5,92 %	14,60 %	-6,43 %	-12,71 %	-19,07 %
IBOVESPA	-1,95 %	-3,91 %	-1,87 %	-0,78 %	-4,30 %	-11,31 %	1,64 %	3,68 %	4,65 %	3,66 %	-3,27 %	-1,86 %	-15,50 %
2014	-14,02 %	-5,90 %	14,81 %	7,90 %	0,44 %	2,92 %	10,44 %	22,54 %	-22,19 %	-15,22 %	-17,03 %	-21,06 %	-39,42 %
IBOVESPA	-7,51 %	-1,14 %	7,05 %	2,40 %	-0,75 %	3,76 %	5,00 %	9,78 %	-11,70 %	0,95 %	0,18 %	-8,62 %	-2,91 %
2015	-16,23 %	17,40 %	0,71 %	47,35 %	-7,13 %	5,44 %	-17,44 %	-8,45 %	-19,50 %	9,21 %	0,06 %	-9,07 %	-13,60 %
IBOVESPA	-6,20 %	9,97 %	-0,84 %	9,93 %	-6,17 %	0,61 %	-4,17 %	-8,33 %	-3,36 %	1,80 %	-1,63 %	-3,93 %	-13,31 %
2016	-19,30 %	5,68 %	44,25 %	24,13 %	-23,18 %	12,85 %	21,34 %	4,94 %	2,51 %	22,91 %	-1,37 %	-8,46 %	91,76 %
IBOVESPA	-6,79 %	5,91 %	16,97 %	7,70 %	-10,09 %	6,30 %	11,22 %	1,03 %	0,80 %	11,23 %	-4,65 %	-2,71 %	38,94 %
2017	-4,64 %	-1,65 %	-5,86 %	-5,39 %	-5,36 %	-3,32 %	4,22 %	0,91 %	12,76 %	9,77 %	-8,58 %	5,64 %	-3,92 %
IBOVESPA	7,38 %	3,08 %	-2,52 %	0,64 %	-4,12 %	0,30 %	4,80 %	7,46 %	4,88 %	0,02 %	-3,15 %	6,16 %	26,86 %
2018	25,20 %	8,22 %	0,65 %	5,08 %	-9,90 %	-12,40 %	12,56 %	0,53 %	9,36 %	24,52 %	-7,05 %	-9,69 %	46,30 %
IBOVESPA	11,14 %	0,52 %	0,01 %	0,88 %	-10,87 %	-5,20 %	8,88 %	-3,21 %	3,48 %	10,19 %	2,38 %	-1,81 %	15,03 %
2019	15,82 %	0,81 %	4,05 %	-4,07 %	-5,66 %	6,02 %	-4,34 %	-1,39 %	6,28 %	8,11 %	-4,18 %	2,26 %	23,81 %
IBOVESPA	10,82 %	-1,86 %	-0,18 %	0,98 %	0,70 %	4,06 %	0,84 %	-0,67 %	3,57 %	2,36 %	0,95 %	6,85 %	31,58 %
2020	-5,36 %	-10,69 %	-47,78 %	31,34 %	11,39 %	6,87 %	2,34 %	-1,89 %	-	-	-	-	-30,71 %
IBOVESPA	-1,63 %	-8,43 %	-29,90 %	10,25 %	8,57 %	8,76 %	8,27 %	-3,44 %	-	-	-	-	-14,07 %

LEIA O FORMULÁRIO DE INFORMAÇÕES COMPLEMENTARES, A LÂMINA DE INFORMAÇÕES ESSENCIAIS E O REGULAMENTO ANTES DE INVESTIR. FUNDOS DE INVESTIMENTO NÃO CONTAM COM GARANTIA DO ADMINISTRADOR, DO GESTOR, DE QUALQUER MECANISMO DE SEGURO OU FUNDO GARANTIDOR DE CRÉDITO - FGC. RENTABILIDADE PASSADA NÃO REPRESENTA GARANTIA DE RENTABILIDADE FUTURA. A RENTABILIDADE DIVULGADA NÃO É LÍQUIDA DE IMPOSTOS. O Fundo/Fundo em que o Fundo aplica pode estar exposto a significativa concentração em ativos de poucos emissores, com os riscos daí decorrentes. É vedada a divulgação de rentabilidade em termos percentuais do parâmetro ou meta quando uma das duas variáveis, ou ambas, forem negativas. Administrador do fundo: SAFRA SERVICOS DE ADMINISTRACAO FIDUCIARIA LTDA, Gestor do fundo: SAFRA ASSET MANAGEMENT LTDA.

SAFRA PETROBRAS FUNDO DE INVESTIMENTO EM COTAS DE FUNDOS DE INVESTIMENTO EM AÇÕES. Taxa de administração mínima 1,50% ao ano. Taxa de administração máxima 3,00% ao ano.

E-mail: safra.asset@safra.com.br. Central de Atendimento Safra: 0300 105 1234, de 2ª a 6ª-feira, das 9 às 19h, exceto feriados.

Atendimento aos portadores de necessidades especiais, auditivas e fala. SAC ☒ Serviço de Atendimento ao Consumidor: 0800 772 5755. Atendimento 24 horas por dia, 7 dias por semana.

Ouvidoria ☒ caso já tenha recorrido ao SAC e não esteja satisfeito(a): 0800 770 1236, de 2ª a 6ª-feira, das 9h às 18h, exceto feriados.



# SAFRA PETROBRAS FIC ACOES

Relatório Gerencial - Agosto de 2020

PET - 07.470.226/0001-03

## Frequência de Retornos - % IBOVESPA

(Janelas Móveis)

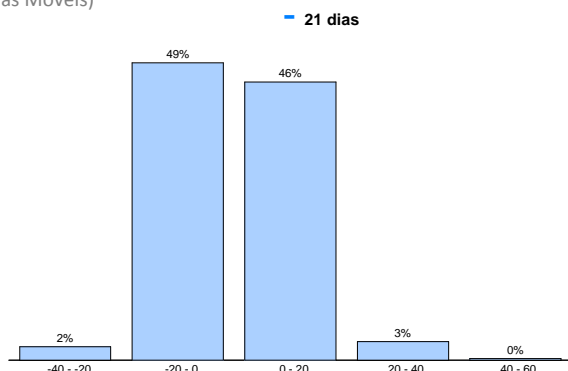

## Excesso de Retorno % IBOVESPA

(Janelas Móveis)

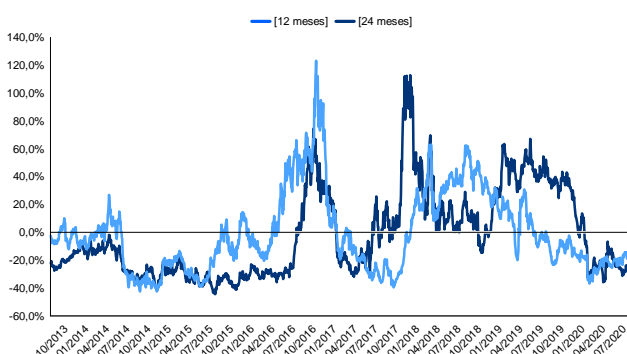

## Retorno Nominal Anualizado

(Janelas Móveis)

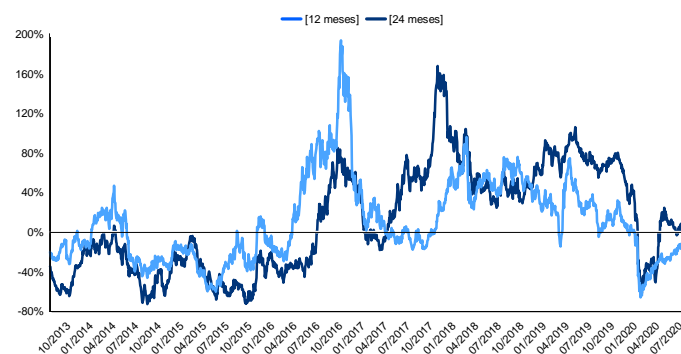

## Volatilidade Anualizada

(Janelas Móveis)

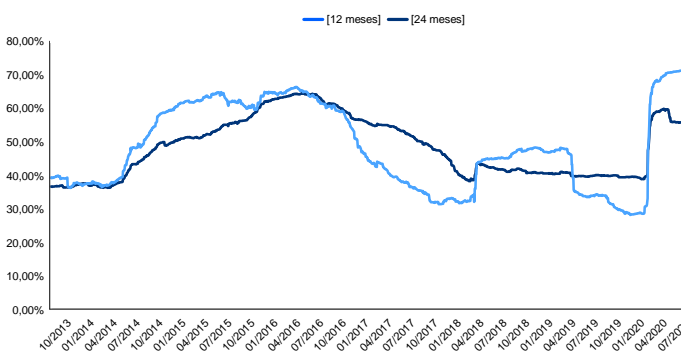

LEIA O FORMULÁRIO DE INFORMAÇÕES COMPLEMENTARES, A LÂMINA DE INFORMAÇÕES ESSENCIAIS E O REGULAMENTO ANTES DE INVESTIR. FUNDOS DE INVESTIMENTO NÃO CONTAM COM GARANTIA DO ADMINISTRADOR, DO GESTOR, DE QUALQUER MECANISMO DE SEGURO OU FUNDO GARANTIDOR DE CRÉDITO - FGC. RENTABILIDADE PASSADA NÃO REPRESENTA GARANTIA DE RENTABILIDADE FUTURA. A RENTABILIDADE DIVULGADA NÃO É LÍQUIDA DE IMPOSTOS. O Fundo/Fundo em que o Fundo aplica pode estar exposto a significativa concentração em ativos de poucos emissores, com os riscos daí decorrentes. É vedada a divulgação de rentabilidade em termos percentuais do parâmetro ou meta quando uma das duas variáveis, ou ambas, forem negativas. Administrador do fundo: SAFRA SERVIÇOS DE ADMINISTRAÇÃO FIDUCIÁRIA LTDA, Gestor do fundo: SAFRA ASSET MANAGEMENT LTDA.

SAFRA PETROBRAS FUNDO DE INVESTIMENTO EM COTAS DE FUNDOS DE INVESTIMENTO EM AÇÕES. Taxa de administração mínima 1,50% ao ano. Taxa de administração máxima 3,00% ao ano.

E-mail: [safra.asset@safra.com.br](mailto:safra.asset@safra.com.br). Central de Atendimento Safra: 0300 105 1234, de 2ª a 6ª-feira, das 9 às 19h, exceto feriados.

Atendimento aos portadores de necessidades especiais, auditivas e fala. SAC ☒ Serviço de Atendimento ao Consumidor: 0800 772 5755. Atendimento 24 horas por dia, 7 dias por semana. Ouvidoria ☒ caso já tenha recorrido ao SAC e não esteja satisfeito(a): 0800 770 1236, de 2ª a 6ª-feira, das 9h às 18h, exceto feriados.



Safra

