

SAFRA PREV CAP MARKET RENDA FIXA

Relatório Gerencial - Dezembro de 2020

PCM - 19.391.025/0001-91



Safra

Descrição do Fundo

O fundo, por meio de fundos de investimento, busca acompanhar o CDI no médio/longo prazo, aplicando seus recursos em títulos públicos e/ou títulos de emissores privados nos mercados de renda fixa.

O produto é destinado aos participantes que buscam alocar seus recursos de forma mais conservadora e acompanhar o CDI no médio/longo prazo.



Características do Fundo

Patrimônio Líquido 12 Meses(milhões)	R\$ 85,04
Categoria ANBIMA	Previdência Renda Fixa
Data Início	30/09/2015
Tributação	Renda Variável
Aplicação Inicial	R\$ 50.000,00
Movimentação	R\$ 150,00
Saldo Mínimo	R\$ 150,00
Horário	09:01 às 14:00
Taxa de Administração	0,80% a.a.
Taxa de Performance	Não Há
Cotas de Aplicação	D+0
Cota Conversão Resgate	D+0
Pagamento Resgate	D+0

Rentabilidade (%) - Fundo x CDI

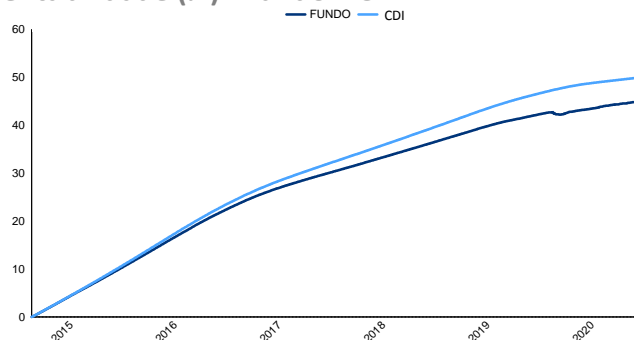

Performance

	Fundo	CDI	% CDI	Vol.
Início	45,26 %	50,15 %	91,85 %	0,28 %
12 meses	2,41 %	2,77 %	87,18 %	0,32 %
24 meses	7,56 %	8,90 %	85,51 %	0,24 %
36 meses	13,52 %	15,90 %	85,98 %	0,20 %

	Melhores Retornos	Piores Retornos
Mensal	1,15 %	-0,23 %
12 meses	13,52 %	2,41 %
Período em relação ao CDI	12,70 %	87,30 %

% Meses Acima do CDI % Meses Abaixo do CDI

Evolução PL Médio

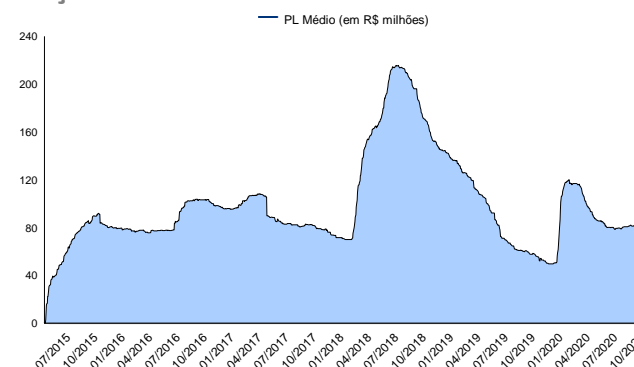

Rentabilidade Mensal

	Jan	Fev	Mar	Abr	Mai	Jun	Jul	Ago	Set	Out	Nov	Dez	Ano
2013	-	-	-	-	-	-	-	-	-	-	-	-	-
CDI	-	-	-	-	-	-	-	-	-	-	-	-	-
2014	-	-	-	-	-	-	-	-	-	-	-	-	-
CDI	-	-	-	-	-	-	-	-	-	-	-	-	-
2015	-	-	-	-	-	-	-	-	-	1,08 %	1,05 %	1,15 %	3,31 %
CDI	-	-	-	-	-	-	-	-	-	1,11 %	1,06 %	1,16 %	3,36 %
2016	1,05 %	0,96 %	1,10 %	1,00 %	1,05 %	1,10 %	1,05 %	1,15 %	1,05 %	1,00 %	0,99 %	1,06 %	13,31 %
CDI	1,05 %	1,00 %	1,16 %	1,05 %	1,11 %	1,16 %	1,11 %	1,21 %	1,11 %	1,05 %	1,04 %	1,12 %	14,00 %
2017	1,03 %	0,86 %	1,00 %	0,74 %	0,87 %	0,79 %	0,75 %	0,74 %	0,59 %	0,58 %	0,50 %	0,47 %	9,31 %
CDI	1,09 %	0,87 %	1,05 %	0,79 %	0,93 %	0,81 %	0,80 %	0,80 %	0,64 %	0,65 %	0,57 %	0,54 %	9,95 %
2018	0,51 %	0,40 %	0,45 %	0,44 %	0,44 %	0,44 %	0,47 %	0,50 %	0,41 %	0,47 %	0,43 %	0,43 %	5,54 %
CDI	0,58 %	0,47 %	0,53 %	0,52 %	0,52 %	0,52 %	0,54 %	0,57 %	0,47 %	0,54 %	0,49 %	0,49 %	6,42 %
2019	0,47 %	0,43 %	0,41 %	0,45 %	0,47 %	0,40 %	0,51 %	0,43 %	0,40 %	0,37 %	0,29 %	0,30 %	5,03 %
CDI	0,54 %	0,49 %	0,47 %	0,52 %	0,54 %	0,47 %	0,57 %	0,50 %	0,47 %	0,48 %	0,38 %	0,38 %	5,97 %
2020	0,32 %	0,25 %	-0,23 %	0,20 %	0,29 %	0,22 %	0,23 %	0,30 %	0,21 %	0,14 %	0,21 %	0,24 %	2,41 %
CDI	0,38 %	0,29 %	0,34 %	0,28 %	0,24 %	0,22 %	0,19 %	0,16 %	0,16 %	0,16 %	0,15 %	0,16 %	2,77 %

Este material contém informações reduzidas. Para maiores detalhes consultar o regulamento dos planos. LEIA O FORMULÁRIO DE INFORMAÇÕES COMPLEMENTARES, A LÂMINA DE INFORMAÇÕES ESSENCIAIS E O REGULAMENTO ANTES DE INVESTIR. O FUNDO NÃO CONTA COM GARANTIA DA ADMINISTRADORA DO FUNDO, DA GESTORA DA CARTEIRA, DE QUALQUER MECANISMO DE SEGURO OU, AINDA, DO FUNDO GARANTIDOR DE CRÉDITOS - FGC. A RENTABILIDADE OBTIDA NO PASSADO NÃO REPRESENTA GARANTIA DE RENTABILIDADE FUTURA. A RENTABILIDADE DIVULGADA NÃO É LÍQUIDA DE IMPOSTOS. DESCRIÇÃO DO TIPO ANBIMA DISPONÍVEL NO FORMULÁRIO DE INFORMAÇÕES COMPLEMENTARES. Não há garantia de que este fundo terá o tratamento tributário para fundos de longo prazo. Administrador do fundo: SAFRA SERVIÇOS DE ADMINISTRAÇÃO FIDUCIÁRIA LTDA. Gestor do fundo: TURMALINA GESTÃO E ADMINISTRAÇÃO DE RECURSOS SA.

Este fundo tem menos de 12 meses. Para uma avaliação da performance do fundo de investimento é recomendável uma análise de, no mínimo, 12 meses.

E-mail: safra.ass@safracom.br. Central de Atendimento Safra: 0300 105 1234, de 2ª a 6ª-feira, das 9 às 19h, exceto feriados.

Atendimento aos portadores de necessidades especiais, auditivas e fala. SAC !! Serviço de Atendimento ao Consumidor: 0800 772 5755. Atendimento 24 horas por dia, 7 dias por semana.

Ouidoria !! caso já tenha recorrido ao SAC e não esteja satisfeito(a): 0800 770 1236, de 2ª a 6ª-feira, das 9h às 18h, exceto feriados.



SAFRA PREV CAP MARKET RENDA FIXA

Relatório Gerencial - Dezembro de 2020

PCM - 19.391.025/0001-91



Safra

Frequência de Retornos - % CDI

(Janelas Móveis)

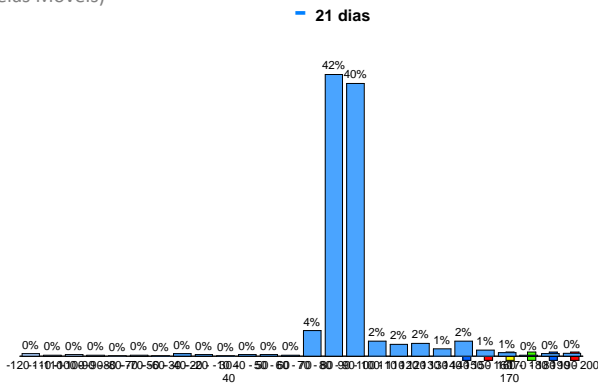

Retorno Nominal Anualizado

(Janelas Móveis)

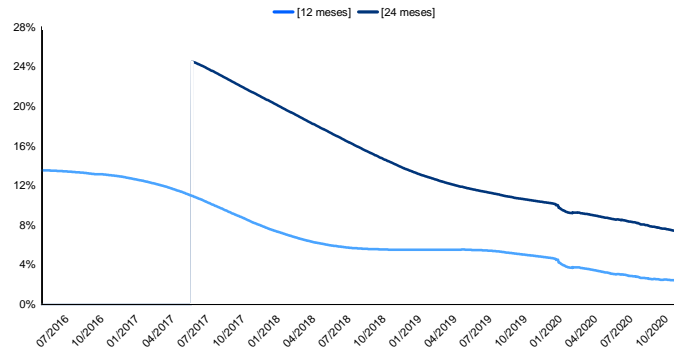

Retorno % CDI

(Janelas Móveis)

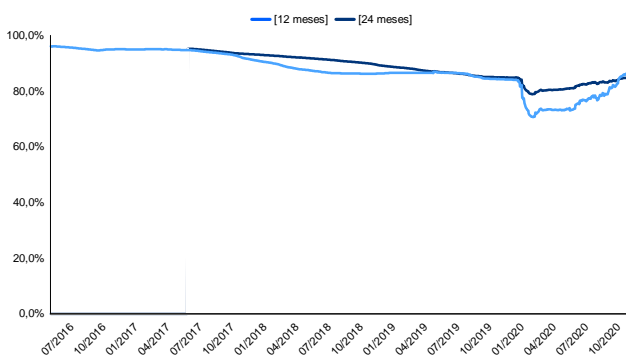

Volatilidade Anualizada

(Janelas Móveis)

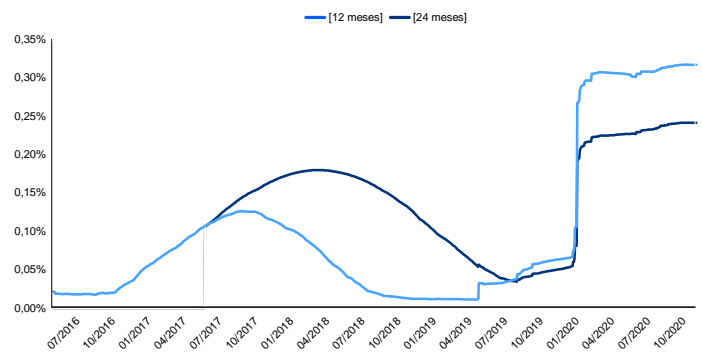

Este material contém informações reduzidas. Para maiores detalhes consultar o regulamento dos planos. LEIA O FORMULÁRIO DE INFORMAÇÕES COMPLEMENTARES, A LÂMINA DE INFORMAÇÕES ESSENCIAIS E O REGULAMENTO ANTES DE INVESTIR. O FUNDO NÃO CONTA COM GARANTIA DA ADMINISTRADORA DO FUNDO, DA GESTORA DA CARTEIRA, DE QUALQUER MECANISMO DE SEGURO OU, AINDA, DO FUNDO GARANTIDOR DE CRÉDITOS - FGC. A RENTABILIDADE OBTIDA NO PASSADO NÃO REPRESENTA GARANTIA DE RENTABILIDADE FUTURA. A RENTABILIDADE DIVULGADA NÃO É LÍQUIDA DE IMPOSTOS. DESCRIÇÃO DO TIPO ANBIMA DISPONÍVEL NO FORMULÁRIO DE INFORMAÇÕES COMPLEMENTARES. Não há garantia de que este fundo terá o tratamento tributário para fundos de longo prazo. Administrador do fundo: SAFRA SERVIÇOS DE ADMINISTRAÇÃO FIDUCIÁRIA LTDA, Gestor do fundo: TURMALINA GESTÃO E ADMINISTRAÇÃO DE RECURSOS S.A.

Este fundo tem menos de 12 meses. Para uma avaliação da performance do fundo de investimento é recomendável uma análise de, no mínimo, 12 meses.

E-mail: safra.asset@safra.com.br. Central de Atendimento Safra: 0300 105 1234, de 2ª a 6ª-feira, das 9 às 19h, exceto feriados.

Atendimento aos portadores de necessidades especiais, auditivas e fala. SAC !! Serviço de Atendimento ao Consumidor: 0800 772 5755. Atendimento 24 horas por dia, 7 dias por semana.

Ouvidoria !! caso já tenha recorrido ao SAC e não esteja satisfeito(a): 0800 770 1236, de 2ª a 6ª-feira, das 9h às 18h, exceto feriados.

