

SAFRA INFRAESTRUTURA MAX FIC MM CRED P

Relatório Gerencial - Agosto de 2020

IFM - 27.202.414/0001-50



Safra

Descrição do Fundo

O fundo aplica seus recursos em cotas de fundos de investimento que investem em debêntures de infraestrutura que atendam aos requisitos estabelecidos na Lei nº 12.431, de 24 de junho de 2011 (Debêntures Incentivadas de Infraestrutura e Lei nº 12.431/2011, respectivamente) e em demais ativos de renda fixa.



Características do Fundo

Patrimônio Líquido 12 Meses(milhões)	R\$ 221,65
Categoria ANBIMA	Multimercados Estratégia Específica
Data Início	20/06/2017
Aplicação Inicial	R\$ 50.000,00
Movimentação	R\$ 1.000,00
Saldo Mínimo	R\$ 5.000,00
Horário	09:01 às 15:00
Taxa de Administração	Máxima: 1,20% a.a.
Taxa de Performance	Não Há
Cotas de Aplicação	D+1
Cota Conversão Resgate	D+45
Pagamento Resgate	D+46

Rentabilidade (%) - Fundo x IMA-B5

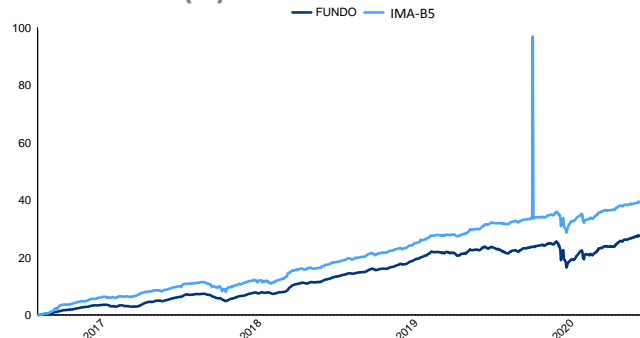

Performance

	Fundo	IMA-B5	% IMA-B5	Vol.
Início	27,52 %	39,44 %	73,11 %	3,69 %
12 meses	5,49 %	9,24 %	60,46 %	6,27 %
24 meses	18,31 %	25,01 %	75,32 %	4,57 %
36 meses	24,58 %	33,33 %	76,41 %	3,80 %

	Melhores Retornos	Piores Retornos
Mensal	2,75 %	-4,34 %
12 meses	14,56 %	0,62 %
Período em relação ao IMA-B5	34,21 %	65,79 %
	% Meses Acima do IMA-B5	% Meses Abaixo do IMA-B5

Evolução PL Médio

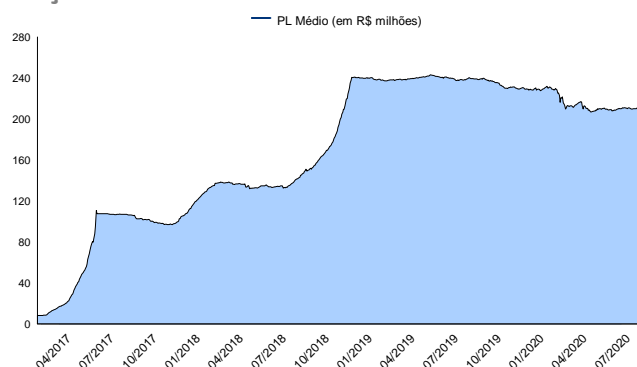

Rentabilidade Mensal

	Jan	Fev	Mar	Abr	Mai	Jun	Jul	Ago	Set	Out	Nov	Dez	Ano
2013	-	-	-	-	-	-	-	-	-	-	-	-	-
IMA-B5	-	-	-	-	-	-	-	-	-	-	-	-	-
2014	-	-	-	-	-	-	-	-	-	-	-	-	-
IMA-B5	-	-	-	-	-	-	-	-	-	-	-	-	-
2015	-	-	-	-	-	-	-	-	-	-	-	-	-
IMA-B5	-	-	-	-	-	-	-	-	-	-	-	-	-
2016	-	-	-	-	-	-	-	-	-	-	-	-	-
IMA-B5	-	-	-	-	-	-	-	-	-	-	-	-	-
2017	-	-	-	-	-	0,28 %	1,10 %	0,96 %	0,90 %	0,09 %	-0,26 %	0,08 %	3,19 %
IMA-B5	-	-	-	-	-	0,30 %	2,85 %	1,25 %	1,01 %	0,48 %	0,10 %	0,88 %	7,20 %
2018	1,70 %	0,54 %	1,53 %	0,21 %	-1,44 %	0,07 %	1,54 %	0,25 %	0,23 %	2,75 %	0,29 %	1,22 %	9,21 %
IMA-B5	1,33 %	0,54 %	1,62 %	0,42 %	-1,56 %	0,45 %	1,48 %	-0,26 %	0,89 %	3,10 %	0,14 %	1,36 %	9,87 %
2019	1,47 %	0,51 %	0,65 %	0,96 %	1,47 %	1,74 %	0,84 %	-0,57 %	1,50 %	0,63 %	-1,57 %	1,41 %	9,38 %
IMA-B5	1,54 %	0,55 %	0,78 %	1,11 %	1,39 %	1,72 %	0,97 %	0,05 %	1,74 %	1,65 %	-0,28 %	1,24 %	13,15 %
2020	0,77 %	0,36 %	-4,34 %	1,59 %	1,85 %	1,24 %	1,91 %	0,17 %	-	-	-	-	3,46 %
IMA-B5	0,56 %	0,64 %	-1,75 %	0,49 %	2,12 %	1,12 %	0,99 %	0,43 %	-	-	-	-	4,63 %

LEIA O FORMULÁRIO DE INFORMAÇÕES COMPLEMENTARES, A LÂMINA DE INFORMAÇÕES ESSENCIAIS E O REGULAMENTO ANTES DE INVESTIR. O FUNDO NÃO CONTA COM GARANTIA DA ADMINISTRADORA DO FUNDO, DA GESTORA DA CARTEIRA, DE QUALQUER MECANISMO DE SEGURO OU, AINDA, DO FUNDO GARANTIDOR DE CRÉDITOS - FGC. A RENTABILIDADE OBTIDA NO PASSADO NÃO REPRESENTA GARANTIA DE RENTABILIDADE FUTURA. DESCRIÇÃO DO TIPO ANBIMA DISPONÍVEL NO FORMULÁRIO DE INFORMAÇÕES COMPLEMENTARES. Não há garantia de que este fundo terá o tratamento tributário para fundos de longo prazo. O Fundo utiliza estratégias que podem resultar em significativas perdas patrimoniais para o Fundo e, conseqüentemente, para os seus cotistas. Administrador do fundo: SAFRA SERVICOS DE ADMINISTRACAO FIDUCIARIA LTDA, Gestor do fundo: SAFRA ASSET MANAGEMENT LTDA.

*Taxa de performance cobrada via fundos investidos.

E-mail: safra.asset@safra.com.br. Central de Atendimento Safra: 0300 105 1234, de 2ª a 6ª-feira, das 9 às 19h, exceto feriados.

Atendimento aos portadores de necessidades especiais, auditivas e fala. SAC ☎ Serviço de Atendimento ao Consumidor: 0800 772 5755. Atendimento 24 horas por dia, 7 dias por semana.

Ouvidoria ☎ caso já tenha recorrido ao SAC e não esteja satisfeito(a): 0800 770 1236, de 2ª a 6ª-feira, das 9h às 18h, exceto feriados.



SAFRA INFRAESTRUTURA MAX FIC MM CRED P

Relatório Gerencial - Agosto de 2020

IFM - 27.202.414/0001-50

Frequência de Retornos - % IMA-B5

(Janelas Móveis)

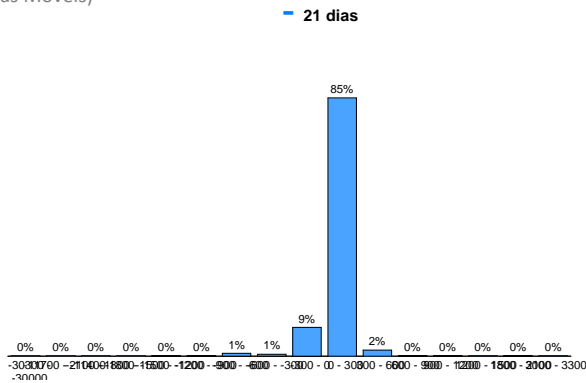

Retorno % IMA-B5

(Janelas Móveis)

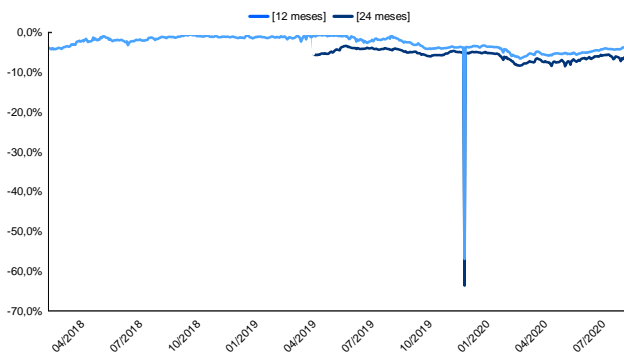

Retorno Nominal Anualizado

(Janelas Móveis)

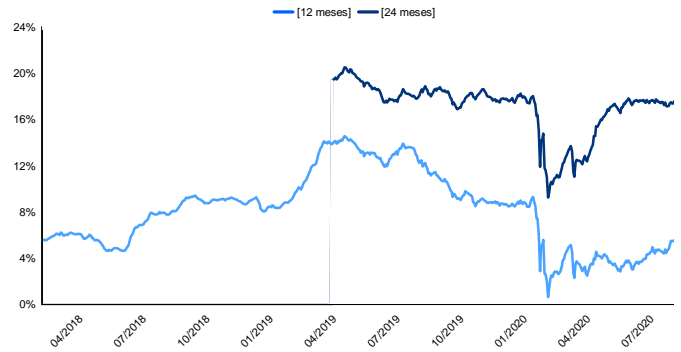

Volatilidade Anualizada

(Janelas Móveis)

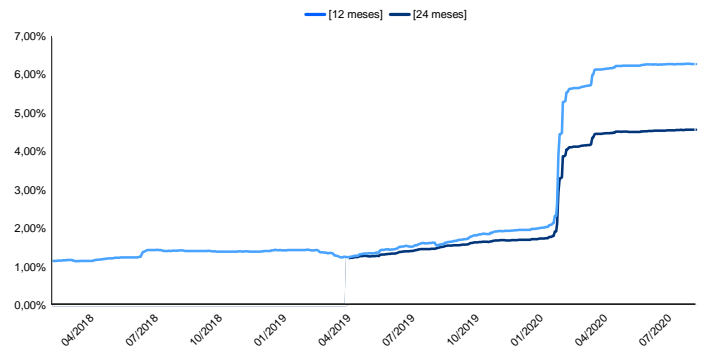

LEIA O FORMULÁRIO DE INFORMAÇÕES COMPLEMENTARES, A LÂMINA DE INFORMAÇÕES ESSENCIAIS E O REGULAMENTO ANTES DE INVESTIR. O FUNDO NÃO CONTA COM GARANTIA DA ADMINISTRADORA DO FUNDO, DA GESTORA DA CARTEIRA, DE QUALQUER MECANISMO DE SEGURO OU, AINDA, DO FUNDO GARANTIDOR DE CRÉDITOS - FGC. A RENTABILIDADE OBTIDA NO PASSADO NÃO REPRESENTA GARANTIA DE RENTABILIDADE FUTURA. DESCRIÇÃO DO TIPO ANBIMA DISPONÍVEL NO FORMULÁRIO DE INFORMAÇÕES COMPLEMENTARES. Não há garantia de que este fundo terá o tratamento tributário para fundos de longo prazo. O Fundo utiliza estratégias que podem resultar em significativas perdas patrimoniais para o Fundo e, conseqüentemente, para os seus cotistas. Administrador do fundo: SAFRA SERVICOS DE ADMINISTRACAO FIDUCIARIA LTDA, Gestor do fundo: SAFRA ASSET MANAGEMENT LTDA.

*Taxa de performance cobrada via fundos investidos.

E-mail: safra.asset@safra.com.br. Central de Atendimento Safra: 0300 105 1234, de 2ª a 6ª-feira, das 9 às 19h, exceto feriados.

Atendimento aos portadores de necessidades especiais, auditivas e fala. SAC ☒ Serviço de Atendimento ao Consumidor: 0800 772 5755. Atendimento 24 horas por dia, 7 dias por semana. Ouvidoria ☒ caso já tenha recorrido ao SAC e não esteja satisfeito(a): 0800 770 1236, de 2ª a 6ª-feira, das 9h às 18h, exceto feriados.



Safra



A presente instituição aderiu ao Código ANBIMA de Regulação e Melhores Práticas para os Fundos de Investimento.