

# SAFRA GALILEO AG FIC MULTIMERCADO

Relatório Gerencial - Agosto de 2020

GAG - 27.249.881/0001-35



Safra

## Descrição do Fundo

O Fundo comprará cotas do Safra Galileo Master (CNPJ/MF nº 27.249.022/0001-46), que possui estratégia macro de gestão ativa na alocação de recursos, atuando nos mercados de juros, moedas, bolsa e utilizando derivativos para hedge e alavancagem da carteira. É destinado a investidores de perfil arrojado, que buscam uma rentabilidade diferenciada no médio/longo prazo e que toleram a variação do valor de suas cotas



## Características do Fundo

Patrimônio Líquido 12 Meses(milhões)	R\$ 2.274,79
Categoria ANBIMA	Multimercados Livre
Data Início	07/07/2017
Tributação	Longo Prazo conforme Tabela Regressiva.
Aplicação Inicial	R\$ 10.000,00
Movimentação	R\$ 1.000,00
Saldo Mínimo	R\$ 5.000,00
Horário	09:01 às 16:00
Taxa de Administração	2,00% a.a.
Taxa de Performance	20,00%
Cotas de Aplicação	D+1
Cota Conversão Resgate	D+31
Pagamento Resgate	D+32

## Rentabilidade (%) - Fundo x CDI

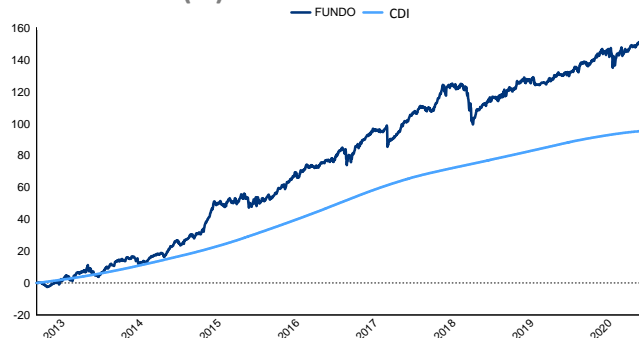

## Performance

	Fundo	CDI	% CDI	Vol.
Início	396,91 %	185,71 %	152,73 %	7,43 %
12 meses	8,51 %	3,88 %	214,87 %	6,55 %
24 meses	17,91 %	10,40 %	166,59 %	6,04 %
36 meses	22,92 %	17,95 %	124,98 %	6,55 %
	<b>Melhores Retornos</b>		<b>Piores Retornos</b>	
Mensal	6,43 %		-6,38 %	
12 meses	36,57 %		-0,34 %	
Período em relação ao CDI	58,57 %		41,43 %	
	% Meses Acima do CDI		% Meses Abaixo do CDI	

## Evolução PL Médio

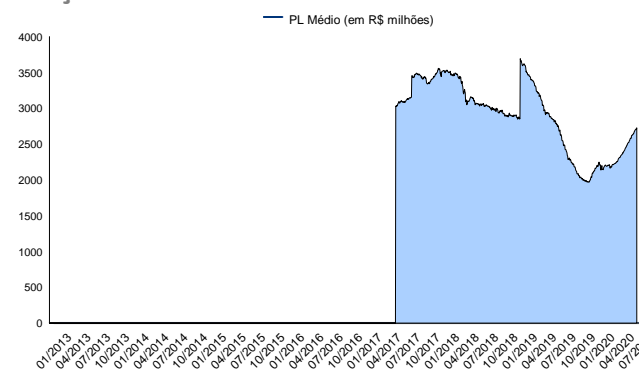

## Rentabilidade Mensal

	Jan	Fev	Mar	Abr	Mai	Jun	Jul	Ago	Set	Out	Nov	Dez	Ano
2013	-0,09 %	-1,41 %	2,79 %	0,93 %	1,51 %	2,39 %	1,30 %	2,22 %	-3,99 %	2,68 %	3,59 %	2,07 %	14,62 %
CDI	0,59 %	0,48 %	0,54 %	0,60 %	0,58 %	0,59 %	0,71 %	0,69 %	0,70 %	0,80 %	0,71 %	0,78 %	8,05 %
2014	0,41 %	1,15 %	-1,00 %	-0,83 %	2,18 %	1,26 %	0,06 %	3,73 %	3,81 %	0,11 %	3,10 %	0,08 %	14,84 %
CDI	0,84 %	0,78 %	0,76 %	0,81 %	0,86 %	0,82 %	0,94 %	0,86 %	0,90 %	0,94 %	0,84 %	0,95 %	10,81 %
2015	3,06 %	6,43 %	4,46 %	-1,06 %	2,90 %	-1,96 %	4,43 %	-4,62 %	1,53 %	0,43 %	1,02 %	2,48 %	20,25 %
CDI	0,93 %	0,82 %	1,03 %	0,95 %	0,98 %	1,06 %	1,18 %	1,11 %	1,11 %	1,11 %	1,06 %	1,16 %	13,23 %
2016	2,48 %	2,03 %	1,19 %	2,77 %	0,97 %	0,25 %	1,40 %	1,02 %	1,79 %	1,74 %	-1,93 %	3,22 %	18,19 %
CDI	1,05 %	1,00 %	1,16 %	1,05 %	1,11 %	1,16 %	1,11 %	1,21 %	1,11 %	1,05 %	1,04 %	1,12 %	14,00 %
2017	2,14 %	1,73 %	1,50 %	-0,44 %	-2,38 %	1,55 %	3,64 %	2,28 %	1,07 %	1,40 %	-0,86 %	2,22 %	14,61 %
CDI	1,09 %	0,87 %	1,05 %	0,79 %	0,93 %	0,81 %	0,80 %	0,80 %	0,64 %	0,65 %	0,57 %	0,54 %	9,95 %
2018	5,13 %	-0,38 %	-0,12 %	0,46 %	-6,38 %	-0,86 %	1,97 %	0,91 %	1,18 %	1,73 %	1,18 %	0,46 %	5,00 %
CDI	0,58 %	0,47 %	0,53 %	0,52 %	0,52 %	0,52 %	0,54 %	0,57 %	0,47 %	0,54 %	0,49 %	0,49 %	6,42 %
2019	1,89 %	-0,73 %	-0,72 %	0,39 %	1,33 %	0,64 %	0,05 %	0,98 %	1,28 %	1,21 %	-0,21 %	1,68 %	8,02 %
CDI	0,54 %	0,49 %	0,47 %	0,52 %	0,54 %	0,47 %	0,57 %	0,50 %	0,47 %	0,48 %	0,38 %	0,38 %	5,97 %
2020	1,13 %	-0,45 %	0,17 %	0,30 %	1,28 %	0,64 %	1,63 %	-0,42 %	-	-	-	-	4,33 %
CDI	0,38 %	0,29 %	0,34 %	0,28 %	0,24 %	0,22 %	0,19 %	0,16 %	-	-	-	-	2,12 %

LEIA O FORMULÁRIO DE INFORMAÇÕES COMPLEMENTARES, A LÂMINA DE INFORMAÇÕES ESSENCIAIS E O REGULAMENTO ANTES DE INVESTIR. FUNDOS DE INVESTIMENTO NÃO CONTAM COM GARANTIA DO ADMINISTRADOR, DO GESTOR, DE QUALQUER MECANISMO DE SEGURO OU FUNDO GARANTIDOR DE CRÉDITO - FGC. RENTABILIDADE PASSADA NÃO REPRESENTA GARANTIA DE RENTABILIDADE FUTURA. A RENTABILIDADE DIVULGADA NÃO É LÍQUIDA DE IMPOSTOS. Não há garantia de que este Fundo terá o tratamento tributário para fundos de longo prazo. ESTE FUNDO UTILIZA DIRETAMENTE E/OU POR MEIO DOS FUNDOS INVESTIDOS ESTRATÉGIAS QUE PODEM RESULTAR EM SIGNIFICATIVAS PERDAS PATRIMONIAIS PARA SEUS COTISTAS. O Fundo/Fundo em que o Fundo aplica pode estar exposto a significativa concentração em ativos de poucos emissores, com os riscos daí decorrentes. É vedada a divulgação de rentabilidade em termos percentuais do parâmetro ou meta quando uma das duas variáveis, ou ambas, forem negativas. Administrador do fundo: SAFRA SERVIÇOS DE ADMINISTRAÇÃO FIDUCIÁRIA LTDA, Gestor do fundo: SAFRA ASSET MANAGEMENT LTDA.

O fundo é resultando da cisão do fundo Safra Galileo que ocorreu em 07/07/2017.

A RENTABILIDADE DIVULGADA NÃO É LÍQUIDA DE TAXA DE SAÍDA, A QUAL INCIDIRÁ SE NÃO FOR RESPEITADA A PROGRAMAÇÃO DE 30 DIAS.

E-mail: safra.asset@safra.com.br. Central de Atendimento Safra: 0300 105 1234, de 2ª a 6ª-feira, das 9 às 19h, exceto feriados.

Atendimento aos portadores de necessidades especiais, auditivas e fala. SAC ☎ Serviço de Atendimento ao Consumidor: 0800 772 5755. Atendimento 24 horas por dia, 7 dias por semana.

Ouvindoria ☎ caso já tenha recorrido ao SAC e não esteja satisfeito(a): 0800 770 1236, de 2ª a 6ª-feira, das 9h às 18h, exceto feriados



# SAFRA GALILEO AG FIC MULTIMERCADO

Relatório Gerencial - Agosto de 2020

GAG - 27.249.881/0001-35

## Frequência de Retornos - % CDI

(Janelas Móveis)

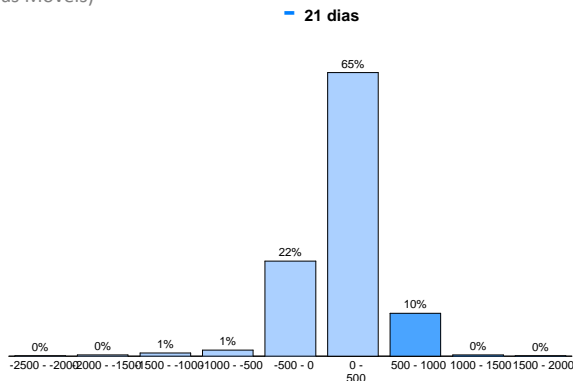

## Retorno % CDI

(Janelas Móveis)

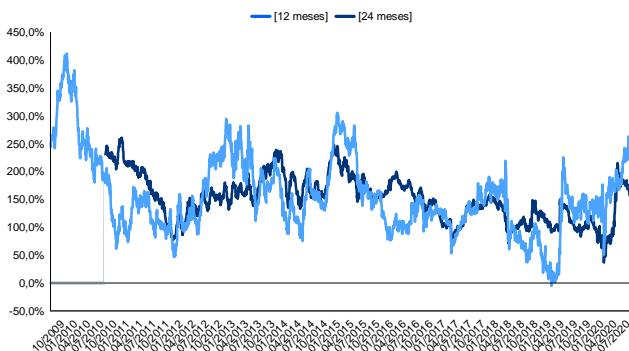

## Retorno Nominal Anualizado

(Janelas Móveis)

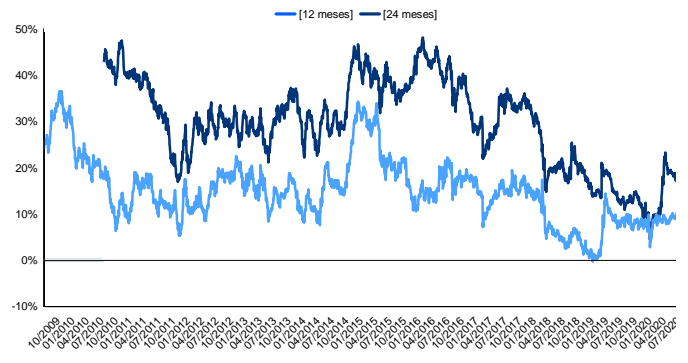

## Volatilidade Anualizada

(Janelas Móveis)

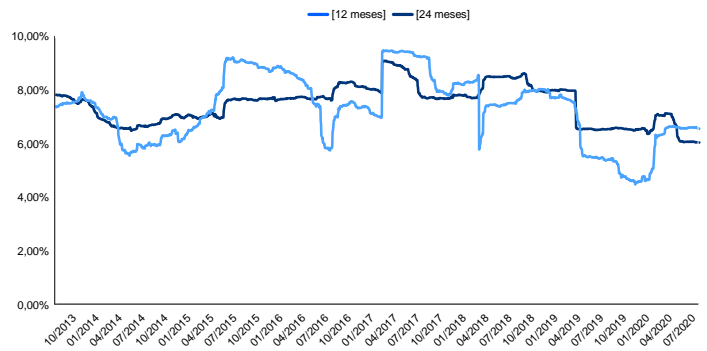

LEIA O FORMULÁRIO DE INFORMAÇÕES COMPLEMENTARES, A LÂMINA DE INFORMAÇÕES ESSENCIAIS E O REGULAMENTO ANTES DE INVESTIR. FUNDOS DE INVESTIMENTO NÃO CONTAM COM GARANTIA DO ADMINISTRADOR, DO GESTOR, DE QUALQUER MECANISMO DE SEGURO OU FUNDO GARANTIDOR DE CRÉDITO - FGC. RENTABILIDADE PASSADA NÃO REPRESENTA GARANTIA DE RENTABILIDADE FUTURA. A RENTABILIDADE DIVULGADA NÃO É LÍQUIDA DE IMPOSTOS. Não há garantia de que este Fundo terá o tratamento tributário para fundos de longo prazo. ESTE FUNDO UTILIZA DIRETAMENTE E/OU POR MEIO DOS FUNDOS INVESTIDOS ESTRATÉGIAS QUE PODEM RESULTAR EM SIGNIFICATIVAS PERDAS PATRIMONIAIS PARA SEUS COTISTAS. O Fundo/Fundo em que o Fundo aplica pode estar exposto a significativa concentração em ativos de poucos emissores, com os riscos daí decorrentes. É vedada a divulgação de rentabilidade em termos percentuais do parâmetro ou meta quando uma das duas variáveis, ou ambas, forem negativas. Administrador do fundo: SAFRA SERVIÇOS DE ADMINISTRAÇÃO FIDUCIÁRIA LTDA, Gestor do fundo: SAFRA ASSET MANAGEMENT LTDA.

O fundo é resultando da cisão do fundo Safra Galileo que ocorreu em 07/07/2017.

A RENTABILIDADE DIVULGADA NÃO É LÍQUIDA DE TAXA DE SAÍDA, A QUAL INCIDIRÁ SE NÃO FOR RESPEITADA A PROGRAMAÇÃO DE 30 DIAS.

E-mail: safra.asset@safra.com.br. Central de Atendimento Safra: 0300 105 1234, de 2ª a 6ª-feira, das 9 às 19h, exceto feriados.

Atendimento aos portadores de necessidades especiais, auditivas e fala. SAC ☒ Serviço de Atendimento ao Consumidor: 0800 772 5755. Atendimento 24 horas por dia, 7 dias por semana.

Ouvidoria ☒ caso já tenha recorrido ao SAC e não esteja satisfeito(a): 0800 770 1236, de 2ª a 6ª-feira, das 9h às 18h, exceto feriados



Safra

