

SAFRA PETROBRAS FI ACOES

Relatório Gerencial - Setembro de 2021

FIT - 03.917.728/0001-70



Safra

Descrição do Fundo

Carteira composta por ações ordinárias da Petrobras. Busca acompanhar a variação das ações da Petrobras, no médio/longo prazo.

Destinado a investidores de perfil arrojado, que buscam uma rentabilidade diferenciada no médio/longo prazo e que toleram a variação do valor de suas cotas.

Características do Fundo

Patrimônio Líquido 12 Meses(milhões)	R\$ 56,37
Categoria ANBIMA	Mono Acao
Data Início	10/07/2000
Tributação	15% sobre rendimentos cobrados no resgate.
Aplicação Inicial	R\$ 5.000,00
Movimentação	R\$ 0,00
Saldo Mínimo	R\$ 0,00
Horário	09:01 às 15:00
Taxa de Administração	1,50% a.a.
Taxa de Performance	Não Há
Cotas de Aplicação	D+1
Cota Conversão Resgate	D+1
Pagamento Resgate	D+3

Rentabilidade (%) - Fundo x IBOVESPA

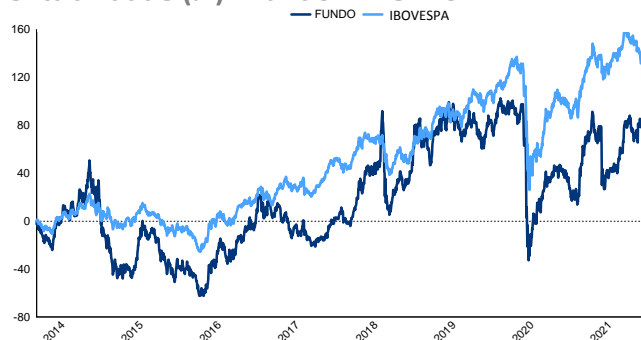

Performance

	Fundo	IBOVESPA	Diferença do Benchmark	Vol.
Início	817,81 %		0,00 %	44,79 %
12 meses	52,45 %	17,31 %	35,14 %	44,69 %
24 meses	0,61 %	5,95 %	-5,34 %	59,82 %
36 meses	25,00 %	39,87 %	-14,88 %	52,66 %

	Melhores Retornos	Piores Retornos
Mensal	47,76 %	-47,76 %
12 meses	198,86 %	-65,49 %
Período em relação ao IBOVESPA	47,76 %	52,24 %

% Meses Acima do IBOVESPA

% Meses Abaixo do IBOVESPA

Evolução PL Médio

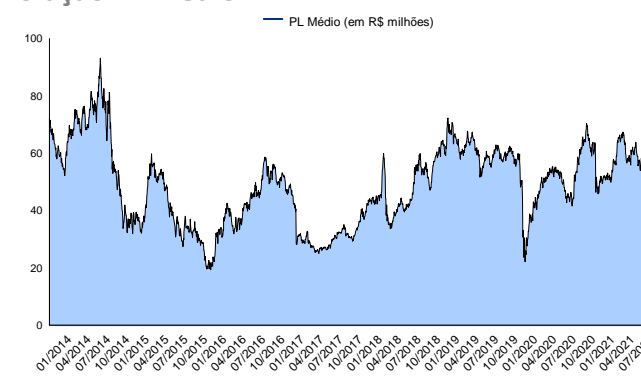

Rentabilidade Mensal

	Jan	Fev	Mar	Abr	Mai	Jun	Jul	Ago	Set	Out	Nov	Dez	Ano
2014	-13,93 %	-5,81 %	14,98 %	8,05 %	0,58 %	3,06 %	10,63 %	22,78 %	-22,13 %	-15,13 %	-16,98 %	-21,03 %	-38,57 %
IBOVESPA	-7,51 %	-1,14 %	7,05 %	2,40 %	-0,75 %	3,76 %	5,00 %	9,78 %	-11,70 %	0,95 %	0,18 %	-8,62 %	-2,91 %
2015	-16,20 %	17,64 %	0,84 %	47,76 %	-7,03 %	5,60 %	-17,39 %	-8,33 %	-19,42 %	9,39 %	0,21 %	-8,98 %	-12,21 %
IBOVESPA	-6,20 %	9,97 %	-0,84 %	9,93 %	-6,17 %	0,61 %	-4,17 %	-8,33 %	-3,36 %	1,80 %	-1,63 %	-3,93 %	-13,31 %
2016	-19,24 %	5,82 %	44,60 %	24,32 %	-23,11 %	13,04 %	21,54 %	5,09 %	2,65 %	23,08 %	-1,24 %	-8,34 %	95,05 %
IBOVESPA	-6,79 %	5,91 %	16,97 %	7,70 %	-10,09 %	6,30 %	11,22 %	1,03 %	0,80 %	11,23 %	-4,65 %	-2,71 %	38,94 %
2017	-4,50 %	-1,54 %	-5,58 %	-5,28 %	-5,22 %	-3,19 %	4,37 %	1,06 %	12,94 %	9,93 %	-8,48 %	5,79 %	-2,16 %
IBOVESPA	7,38 %	3,08 %	-2,52 %	0,64 %	-4,12 %	0,30 %	4,80 %	7,46 %	4,88 %	0,02 %	-3,15 %	6,16 %	26,86 %
2018	25,42 %	8,35 %	0,79 %	5,23 %	-9,85 %	-12,36 %	12,73 %	0,68 %	9,51 %	24,74 %	-6,94 %	-9,59 %	48,53 %
IBOVESPA	11,14 %	0,52 %	0,01 %	0,88 %	-10,87 %	-5,20 %	8,88 %	-3,21 %	3,48 %	10,19 %	2,38 %	-1,81 %	15,03 %
2019	16,01 %	0,94 %	4,18 %	-3,94 %	-5,54 %	6,16 %	-4,20 %	-1,18 %	6,42 %	8,34 %	-4,06 %	2,40 %	26,00 %
IBOVESPA	10,82 %	-1,86 %	-0,18 %	0,98 %	0,70 %	4,06 %	0,84 %	-0,67 %	3,57 %	2,36 %	0,95 %	6,85 %	31,58 %
2020	-5,23 %	-10,62 %	-47,76 %	31,56 %	11,54 %	7,01 %	2,49 %	-1,76 %	-11,37 %	-3,94 %	33,70 %	12,59 %	-10,33 %
IBOVESPA	-1,63 %	-8,43 %	-29,90 %	10,25 %	8,57 %	8,76 %	8,27 %	-3,44 %	-4,80 %	-0,69 %	15,90 %	9,30 %	2,92 %
2021	-5,37 %	-18,98 %	7,90 %	-0,31 %	15,16 %	13,43 %	-9,29 %	7,15 %	0,69 %	-	-	-	5,43 %
IBOVESPA	-3,32 %	-4,37 %	6,00 %	1,94 %	6,16 %	0,46 %	-3,94 %	-2,48 %	-6,57 %	-	-	-	-6,75 %

LEIA O FORMULÁRIO DE INFORMAÇÕES COMPLEMENTARES, A LÂMINA DE INFORMAÇÕES ESSENCIAIS E O REGULAMENTO ANTES DE INVESTIR. FUNDOS DE INVESTIMENTO NÃO CONTAM COM GARANTIA DO ADMINISTRADOR, DO GESTOR, DE QUALQUER MECANISMO DE SEGURO OU FUNDO GARANTIDOR DE CRÉDITO - FGC. RENTABILIDADE PASSADA NÃO REPRESENTA GARANTIA DE RENTABILIDADE FUTURA. A RENTABILIDADE DIVULGADA NÃO É LÍQUIDA DE IMPOSTOS. O Fundo/Fundo em que o Fundo aplica pode estar exposto a significativa concentração em ativos de poucos emissores, com os riscos daí decorrentes. É vedada a divulgação de rentabilidade em termos percentuais do parâmetro ou meta quando uma das duas variáveis, ou ambas, forem negativas. Administrador do fundo: SAFRA SERV DE ADM FID LTDA, Gestor do fundo: SAFRA ASSET MANAGEMENT LTDA.

Safra Petrobras Fundo de Investimento em Ações.

E-mail: safra.asset@safra.com.br. Central de Atendimento Safra: 0300 105 1234 das 9 às 21H30, exceto feriados.

SAC - Serviço de Atendimento ao Consumidor: 0800 772 5755. Atendimento a deficientes auditivos ou de fala: 0800 772 4136.

Atendimento 24 horas por dia, 7 dias por semana. Ouvidoria - Caso já tenha recorrido ao SAC e não esteja satisfeito(a): 0800 770 1236.

Atendimento a deficientes auditivos ou de fala: 08000 727 7555. De 2ª a 6ª feira, das 09h às 18h, exceto feriados. Ou acesse: www.safra.com.br/atendimento/ouvidoria



SAFRA PETROBRAS FI ACOES

Relatório Gerencial - Setembro de 2021

FIT - 03.917.728/0001-70

Frequência de Retornos - % IBOVESPA

(Janelas Móveis)

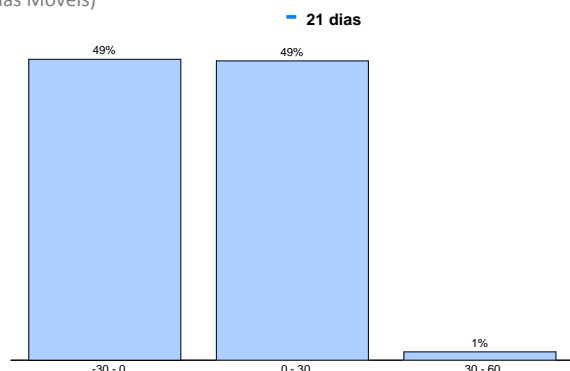

Excesso de Retorno % IBOVESPA

(Janelas Móveis)

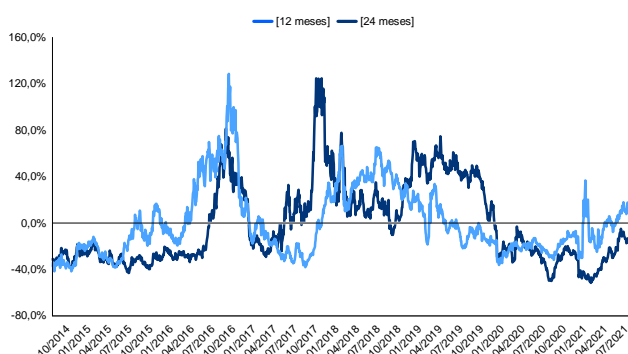

Retorno Nominal Anualizado

(Janelas Móveis)

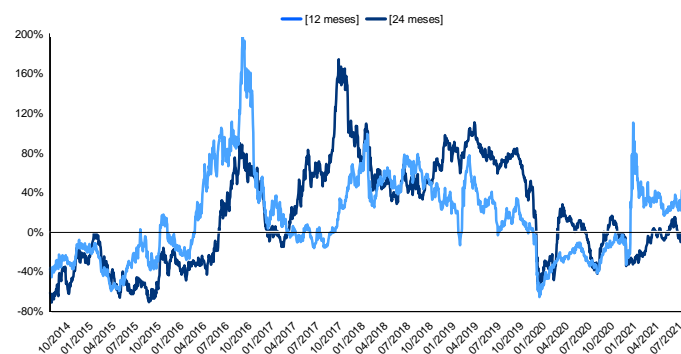

Volatilidade Anualizada

(Janelas Móveis)

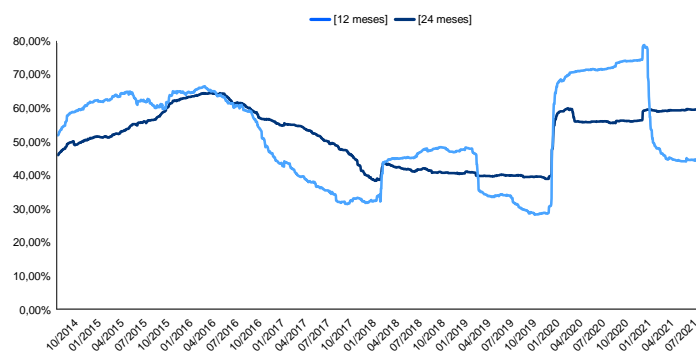

LEIA O FORMULÁRIO DE INFORMAÇÕES COMPLEMENTARES, A LÂMINA DE INFORMAÇÕES ESSENCIAIS E O REGULAMENTO ANTES DE INVESTIR. FUNDOS DE INVESTIMENTO NÃO CONTAM COM GARANTIA DO ADMINISTRADOR, DO GESTOR, DE QUALQUER MECANISMO DE SEGURO OU FUNDO GARANTIDOR DE CRÉDITO - FGC. RENTABILIDADE PASSADA NÃO REPRESENTA GARANTIA DE RENTABILIDADE FUTURA. A RENTABILIDADE DIVULGADA NÃO É LÍQUIDA DE IMPOSTOS. O Fundo/Fundo em que o Fundo aplica pode estar exposto a significativa concentração em ativos de poucos emissores, com os riscos daí decorrentes. É vedada a divulgação de rentabilidade em termos percentuais do parâmetro ou meta quando uma das duas variáveis, ou ambas, forem negativas. Administrador do fundo: SAFRA ASSET MANAGEMENT LTDA. Safra Petrobras Fundo de Investimento em Ações.

E-mail: safra.asset@safra.com.br. Central de Atendimento Safra: 0300 105 1234 das 9 às 21H30, exceto feriados.

SAC - Serviço de Atendimento ao Consumidor: 0800 772 5755. Atendimento a deficientes auditivos ou de fala: 0800 772 4136.

Atendimento 24 horas por dia, 7 dias por semana. Ouvidoria - Caso já tenha recorrido ao SAC e não esteja satisfeito(a): 0800 770 1236.

Atendimento a deficientes auditivos ou de fala: 08000 727 7555. De 2ª a 6ª feira, das 09h às 18h, exceto feriados. Ou acesse: www.safra.com.br/atendimento/ouvidoria



Safra

