

SAFRA FARADAY FIC MULTIMERCADO

Relatório Gerencial - Novembro de 2018

EUL - 21.144.666/0001-93



Safra



Descrição do Fundo

O Fundo busca no longo prazo proporcionar rentabilidade superior ao CDI, aplicando seus recursos em cotas de fundos de investimento multimercados, de diversos gestores do mercado.

Características do Fundo

Patrimônio Líquido N Meses	R\$ 2.671,53
Categoria ANBIMA	Multimercados Multigestor
Data Início	29/06/2016
Tributação	Longo Prazo conforme Tabela Regressiva.
Aplicação Inicial	R\$ 50.000,00
Movimentação	R\$ 1.000,00
Saldo Mínimo	R\$ 10.000,00
Horário	09:01 às 13:00
Taxa de Administração	Máxima: 3,00% a.a.
Taxa de Performance	20,00%
Cotas de Aplicação	D+1
Cota Conversão Resgate	D+31
Pagamento Resgate	D+32

Performance

	Fundo	CDI	% CDI	Vol.
Início	29,27 %	24,45 %	117,36 %	4,57 %
12 meses	8,13 %	6,47 %	124,60 %	4,13 %
24 meses	23,82 %	17,75 %	130,80 %	4,57 %
36 meses	0,00 %	0,00 %	0,00 %	0,00 %

	Melhores Retornos	Piores Retornos
Mensal	3,30 %	-2,25 %
12 meses	16,36 %	6,32 %
Período em relação ao CDI	62,07 %	37,93 %
	% Meses Acima do CDI	% Meses Abaixo do CDI

Rentabilidade (%) - Fundo x CDI

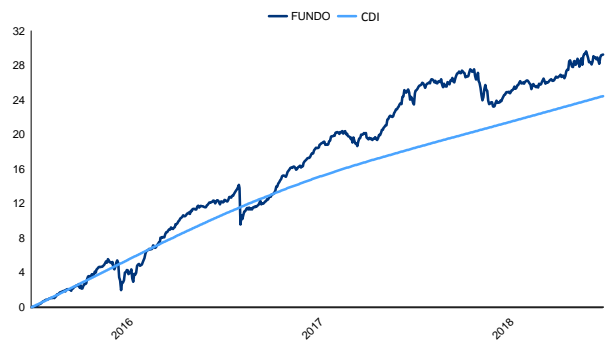

Evolução PL Médio (12 meses)

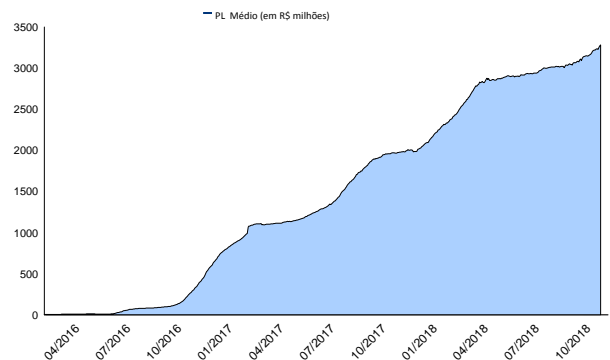

Rentabilidade Mensal

	Jan	Fev	Mar	Abr	Mai	Jun	Jul	Ago	Set	Out	Nov	Dez	Ano
2011	-	-	-	-	-	-	-	-	-	-	-	-	-
CDI	-	-	-	-	-	-	-	-	-	-	-	-	-
2012	-	-	-	-	-	-	-	-	-	-	-	-	-
CDI	-	-	-	-	-	-	-	-	-	-	-	-	-
2013	-	-	-	-	-	-	-	-	-	-	-	-	-
CDI	-	-	-	-	-	-	-	-	-	-	-	-	-
2014	-	-	-	-	-	-	-	-	-	-	-	-	-
CDI	-	-	-	-	-	-	-	-	-	-	-	-	-
2015	-	-	-	-	-	-	-	-	-	-	-	-	-
CDI	-	-	-	-	-	-	-	-	-	-	-	-	-
2016	-	-	-	-	-	0,05 %	1,02 %	1,27 %	1,43 %	1,36 %	-0,79 %	2,28 %	6,77 %
CDI	-	-	-	-	-	0,05 %	1,11 %	1,21 %	1,11 %	1,05 %	1,04 %	1,12 %	6,88 %
2017	2,15 %	1,58 %	1,25 %	0,22 %	-0,81 %	1,05 %	2,75 %	1,43 %	1,49 %	0,46 %	-0,17 %	1,28 %	13,40 %
CDI	1,09 %	0,87 %	1,05 %	0,79 %	0,93 %	0,81 %	0,80 %	0,80 %	0,64 %	0,65 %	0,57 %	0,54 %	9,95 %
2018	3,30 %	0,51 %	0,14 %	1,04 %	-2,25 %	0,01 %	1,24 %	-0,01 %	0,73 %	1,99 %	-0,04 %	-	6,76 %
CDI	0,58 %	0,47 %	0,53 %	0,52 %	0,52 %	0,52 %	0,54 %	0,57 %	0,47 %	0,54 %	0,49 %	-	5,90 %

LEIA O FORMULÁRIO DE INFORMAÇÕES COMPLEMENTARES, A LÂMINA DE INFORMAÇÕES ESSENCIAIS E O REGULAMENTO ANTES DE INVESTIR. FUNDOS DE INVESTIMENTO NÃO CONTAM COM GARANTIA DO ADMINISTRADOR, DO GESTOR, DE QUALQUER MECANISMO DE SEGURO OU FUNDO GARANTIDOR DE CRÉDITO - FGC. RENTABILIDADE PASSADA NÃO REPRESENTA GARANTIA DE RENTABILIDADE FUTURA. A RENTABILIDADE DIVULGADA NÃO É LÍQUIDA DE IMPOSTOS. NÃO HÁ GARANTIA DE QUE ESTE FUNDO TERÁ O TRATAMENTO TRIBUTÁRIO PARA FUNDOS DE LONGO PRAZO. ESTE FUNDO UTILIZA DIRETAMENTE E/OU POR MEIO DOS FUNDOS INVESTIDOS ESTRATÉGIAS QUE PODEM RESULTAR EM SIGNIFICATIVAS PERDAS PATRIMONIAIS PARA SEUS COTISTAS, PODENDO INCLUSIVE ACARRETRAR PERDAS SUPERIORES AO CAPITAL APLICADO E A CONSEQUENTE OBRIGAÇÃO DO COTISTA DE APORTAR RECURSOS ADICIONAIS PARA COBRIR O PREJUÍZO DO FUNDO. O FUNDO/FUNDO EM QUE O FUNDO APLICA ESTÁ AUTORIZADO A APLICAR EM ATIVOS FINANCEIROS NEGOCIADOS NO EXTERIOR. O FUNDO/FUNDO EM QUE O FUNDO APLICA PODE ESTAR EXPOSTO A SIGNIFICATIVA CONCENTRAÇÃO EM ATIVOS DE POUCOS EMISSORES, COM OS RISCOS DAÍ DECORRENTES. Administrador do fundo: SAFRA SERVICOS DE ADMINISTRACAO FIDUCIARIA LTDA, Gestor do fundo: SAFRA ASSET MANAGEMENT LTDA.



E-mail: safra.asset@safra.com.br. Central de Atendimento Safra: 0300 105 1234, de 2ª a 6ª-feira, das 9 às 19h, exceto feriados.
Atendimento aos portadores de necessidades especiais, auditivas e fala. SAC ☎ Serviço de Atendimento ao Consumidor: 0800 772 5755. Atendimento 24 horas por dia, 7 dias por semana.
Ouvidoria ☎ caso já tenha recorrido ao SAC e não esteja satisfeito(a): 0800 770 1236, de 2ª a 6ª-feira, das 9h às 18h, exceto feriados.

SAFRA FARADAY FIC MULTIMERCADO

Relatório Gerencial - Novembro de 2018

EUL - 21.144.666/0001-93



Safra

Rentabilidade (%) - Fundo X CDI X Ibovespa

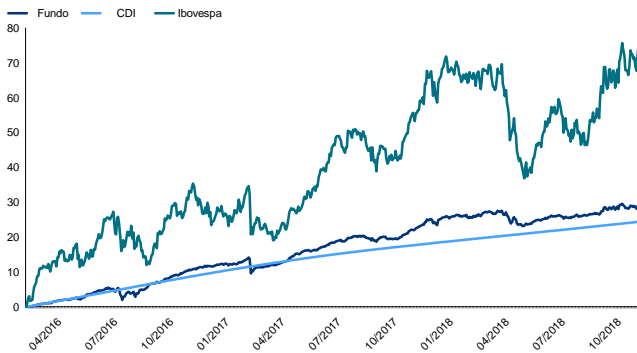

Captação / Resgates e Patrimônio

(R\$ Milhões)

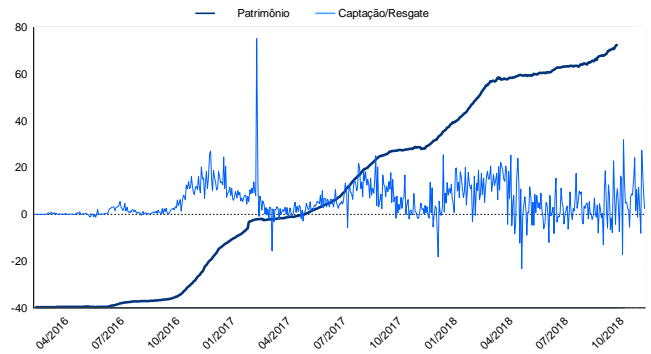

Frequência de Retornos - % CDI

(Janelas Móveis)

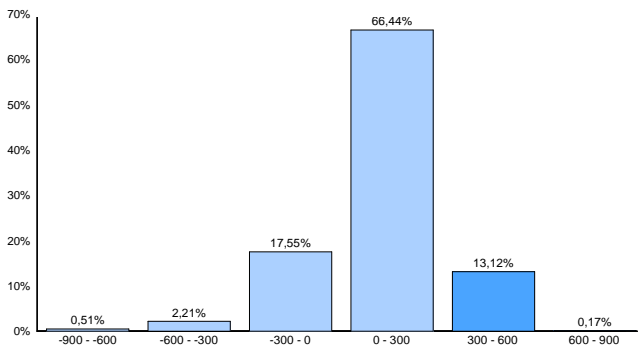

Retorno Nominal Anualizado

(Janelas Móveis)

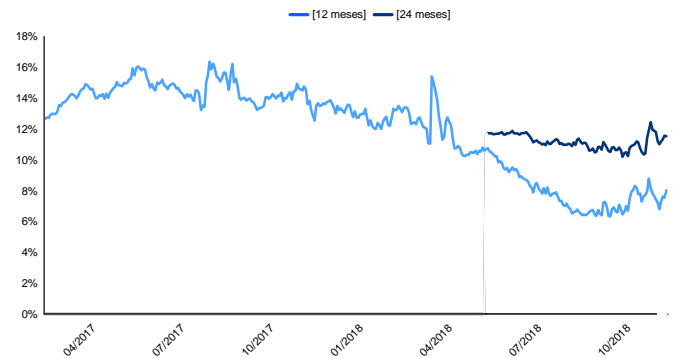

Retorno % CDI

(Janelas Móveis)

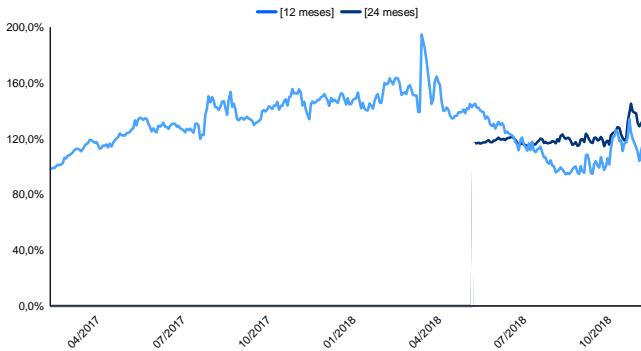

Volatilidade Anualizada

(Janelas Móveis)

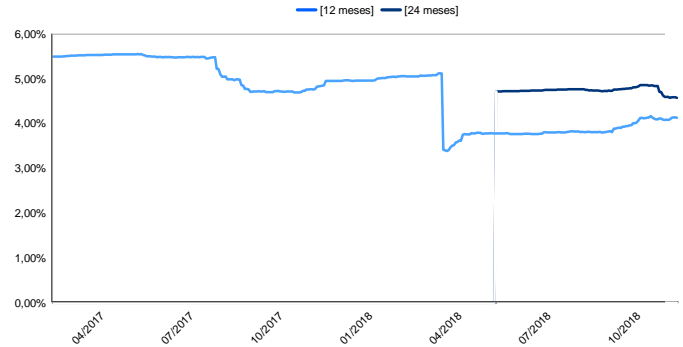

Correlação Fundos x Ibovespa

(Janelas Móveis)

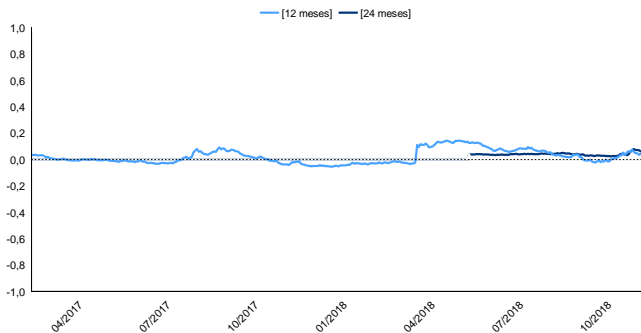

Índice de Sharpe Anualizado

(Janelas Móveis)

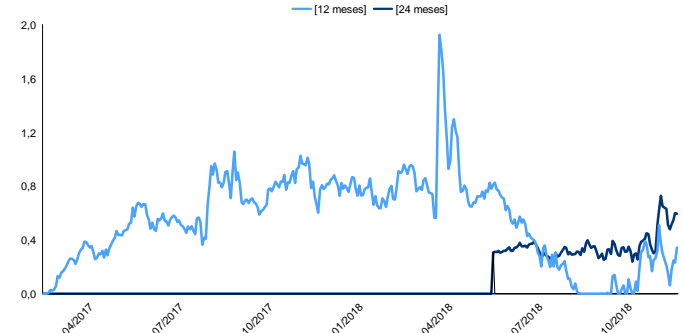

LEIA O FORMULÁRIO DE INFORMAÇÕES COMPLEMENTARES, A LÂMINA DE INFORMAÇÕES ESSENCIAIS E O REGULAMENTO ANTES DE INVESTIR. FUNDOS DE INVESTIMENTO NÃO CONTAM COM GARANTIA DO ADMINISTRADOR, DO GESTOR, DE QUALQUER MECANISMO DE SEGURO OU FUNDO GARANTIDOR DE CRÉDITO - FGC. RENTABILIDADE PASSADA NÃO REPRESENTA GARANTIA DE RENTABILIDADE FUTURA. A RENTABILIDADE DIVULGADA NÃO É LÍQUIDA DE IMPOSTOS. Não há garantia de que este Fundo terá o tratamento tributário para fundos de longo prazo. ESTE FUNDO UTILIZA DIRETAMENTE E/OU POR MEIO DOS FUNDOS INVESTIDOS ESTRATÉGIAS QUE PODEM RESULTAR EM SIGNIFICATIVAS PERDAS PATRIMONIAIS PARA SEUS COTISTAS, PODENDO INCLUSIVE ACARRETER PERDAS SUPERIORES AO CAPITAL APLICADO E A CONSEQUENTE OBRIGAÇÃO DO COTISTA DE APORTAR RECURSOS ADICIONAIS PARA COBRIR O PREJUÍZO DO FUNDO. O Fundo/Fundo em que o Fundo aplica está autorizado a aplicar em ativos financeiros negociados no exterior. O Fundo/Fundo em que o Fundo aplica pode estar exposto a significativa concentração em ativos de poucos emissores, com os riscos daí decorrentes. Administrador do fundo: SAFRA SERVICOS DE ADMINISTRACAO FIDUCIARIA LTDA, Gestor do fundo: SAFRA ASSET MANAGEMENT LTDA.

