

SAFRA GALILEO SPECIAL FIC MULTIMERCADO

Relatório Gerencial - Agosto de 2021

EOL - 19.390.876/0001-10



Safra

Descrição do Fundo

O fundo comprará cotas do Safra Galileo Master (CNPJ/MF nº 27.249.022/0001-46), que possui estratégia macro de gestão ativa na alocação de recursos, atuando nos mercados de juros, moedas, bolsa e utilizando derivativos para hedge e alavancagem da carteira. É destinado a investidores de perfil arrojado, que buscam uma rentabilidade diferenciada no médio/longo prazo e que toleram a variação do valor de suas cotas.

Características do Fundo

Patrimônio Líquido 12 Meses(milhões)	R\$ 1.220,74
Categoria ANBIMA	Multimercados Livre
Data Início	17/03/2014
Tributação	Longo Prazo conforme Tabela Regressiva.
Aplicação Inicial	R\$ 1.000,00
Movimentação	R\$ 100,00
Saldo Mínimo	R\$ 100,00
Horário	09:01 às 16:00
Taxa de Administração	Máxima: 2,50% a.a.
Taxa de Performance	10,00%
Cotas de Aplicação	D+1
Cota Conversão Resgate	D+31
Pagamento Resgate	D+32

Rentabilidade (%) - Fundo x CDI

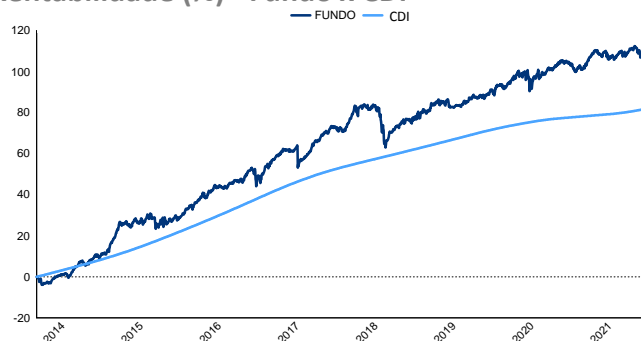

Performance

	Fundo	CDI	% CDI	Vol.
Início	106,23 %	82,39 %	120,44 %	6,93 %
12 meses	1,09 %	2,70 %	40,52 %	4,73 %
24 meses	9,29 %	6,68 %	137,30 %	5,79 %
36 meses	18,15 %	13,38 %	132,79 %	5,69 %

	Melhores Retornos	Piores Retornos
Mensal	5,85 %	-6,42 %
12 meses	31,29 %	-0,75 %
Período em relação ao CDI	57,30 %	42,70 %

% Meses Acima do CDI % Meses Abaixo do CDI

Evolução PL Médio

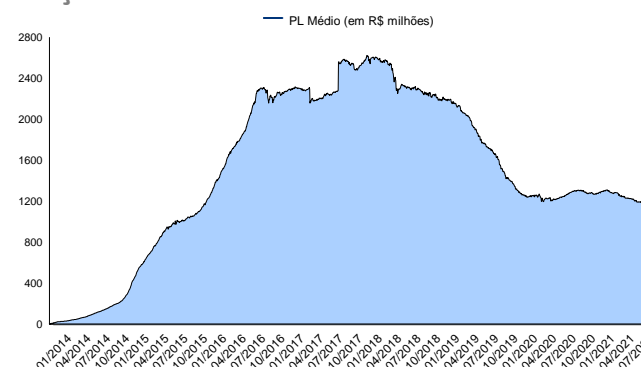

Rentabilidade Mensal

	Jan	Fev	Mar	Abr	Mai	Jun	Jul	Ago	Set	Out	Nov	Dez	Ano
2014	-	-	-1,80 %	-0,89 %	2,06 %	1,19 %	0,04 %	3,48 %	3,48 %	0,14 %	2,84 %	0,11 %	11,00 %
CDI	-	-	0,40 %	0,81 %	0,86 %	0,82 %	0,94 %	0,86 %	0,90 %	0,94 %	0,84 %	0,95 %	8,64 %
2015	2,81 %	5,85 %	4,09 %	-0,98 %	2,73 %	-1,90 %	4,25 %	-4,55 %	1,48 %	0,39 %	0,98 %	2,32 %	18,40 %
CDI	0,93 %	0,82 %	1,03 %	0,95 %	0,98 %	1,06 %	1,18 %	1,11 %	1,11 %	1,11 %	1,06 %	1,16 %	13,23 %
2016	2,30 %	1,89 %	1,14 %	2,58 %	0,92 %	0,20 %	1,35 %	0,97 %	1,73 %	1,67 %	-1,97 %	3,17 %	17,07 %
CDI	1,05 %	1,00 %	1,16 %	1,05 %	1,11 %	1,16 %	1,11 %	1,21 %	1,11 %	1,05 %	1,04 %	1,12 %	14,00 %
2017	2,09 %	1,61 %	1,42 %	-0,36 %	-2,42 %	1,50 %	3,60 %	2,09 %	0,99 %	1,29 %	-0,89 %	2,16 %	13,74 %
CDI	1,09 %	0,87 %	1,05 %	0,79 %	0,93 %	0,81 %	0,80 %	0,80 %	0,64 %	0,65 %	0,57 %	0,54 %	9,95 %
2018	4,63 %	-0,33 %	-0,09 %	0,43 %	-6,42 %	-0,91 %	1,92 %	0,86 %	1,14 %	1,68 %	1,13 %	0,42 %	4,17 %
CDI	0,58 %	0,47 %	0,53 %	0,52 %	0,52 %	0,52 %	0,54 %	0,57 %	0,47 %	0,54 %	0,49 %	0,49 %	6,42 %
2019	1,84 %	-0,77 %	-0,75 %	0,35 %	1,28 %	0,61 %	-	0,93 %	1,23 %	1,18 %	-0,25 %	1,67 %	7,51 %
CDI	0,54 %	0,49 %	0,47 %	0,52 %	0,54 %	0,47 %	0,57 %	0,50 %	0,47 %	0,48 %	0,38 %	0,38 %	5,97 %
2020	1,12 %	-0,51 %	0,12 %	0,26 %	1,27 %	0,61 %	1,61 %	-0,45 %	-1,68 %	0,13 %	2,19 %	2,52 %	7,36 %
CDI	0,38 %	0,29 %	0,34 %	0,28 %	0,24 %	0,22 %	0,19 %	0,16 %	0,16 %	0,16 %	0,15 %	0,16 %	2,77 %
2021	-1,57 %	-0,49 %	0,48 %	1,06 %	0,32 %	0,79 %	-2,13 %	-0,42 %	-	-	-	-	-2,00 %
CDI	0,15 %	0,13 %	0,20 %	0,21 %	0,27 %	0,30 %	0,36 %	0,42 %	-	-	-	-	2,06 %

LEIA O FORMULÁRIO DE INFORMAÇÕES COMPLEMENTARES, A LÂMINA DE INFORMAÇÕES ESSENCIAIS E O REGULAMENTO ANTES DE INVESTIR. O FUNDO NÃO CONTA COM GARANTIA DA ADMINISTRADORA DO FUNDO, DA GESTORA DA CARTEIRA, DE QUALQUER MECANISMO DE SEGURO OU, AINDA, DO FUNDO GARANTIDOR DE CRÉDITOS - FGC. A RENTABILIDADE OBTIDA NO PASSADO NÃO REPRESENTA GARANTIA DE RENTABILIDADE FUTURA. A RENTABILIDADE DIVULGADA NÃO É LÍQUIDA DE IMPOSTOS. DESCRIÇÃO DO TIPO ANBIMA DISPONÍVEL NO FORMULÁRIO DE INFORMAÇÕES COMPLEMENTARES. Não há garantia de que este fundo terá o tratamento tributário para fundos de longo prazo. O fundo utiliza estratégias que podem resultar em significativas perdas patrimoniais para seus cotistas, podendo inclusive acarretar perdas superiores ao capital aplicado e a consequente obrigação do cotista de aportar recursos adicionais para cobrir o prejuízo do fundo. O fundo utiliza estratégias que podem resultar em significativas perdas patrimoniais para o fundo e, conseqüentemente, para os seus cotistas. Este fundo está autorizado a realizar diretamente e/ou por meio de fundos investidos aplicações em ativos financeiros negociados no exterior. O fundo e/ou os fundos de investimentos que o fundo investe estão sujeitos a risco de perda substancial de seu patrimônio líquido, em caso de eventos que acarretem o não pagamento dos ativos integrantes de sua carteira, inclusive por força de intervenção, liquidação, regime de administração temporária, falência, recuperação judicial ou extrajudicial dos emissores responsáveis pelos ativos do fundo. Administrador do fundo: SAFRA SERV DE ADM FID LTDA, Gestor do fundo: SAFRA ASSET MANAGEMENT LTDA.

SAFRA GALILEO SPECIAL FUNDO DE INVESTIMENTO EM COTAS DE FUNDOS DE INVESTIMENTO MULTIMERCADO
A RENTABILIDADE DIVULGADA NÃO É LÍQUIDA DE TAXA DE SAÍDA, A QUAL INCIDIRÁ SE NÃO FOR RESPEITADA A PROGRAMAÇÃO DE 30 DIAS.



SAFRA GALILEO SPECIAL FIC MULTIMERCADO

Relatório Gerencial - Agosto de 2021

EOL - 19.390.876/0001-10

Frequência de Retornos - % CDI

(Janelas Móveis)

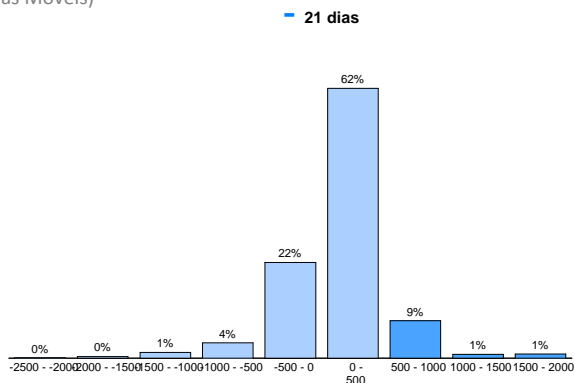

Retorno % CDI

(Janelas Móveis)

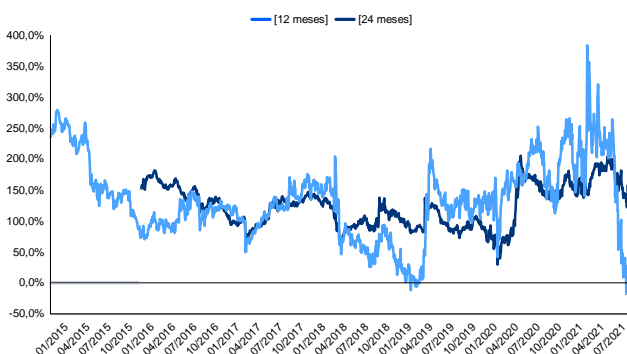

Retorno Nominal Anualizado

(Janelas Móveis)

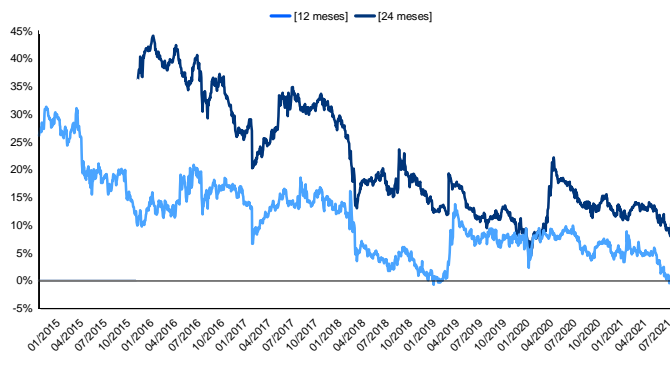

Volatilidade Anualizada

(Janelas Móveis)

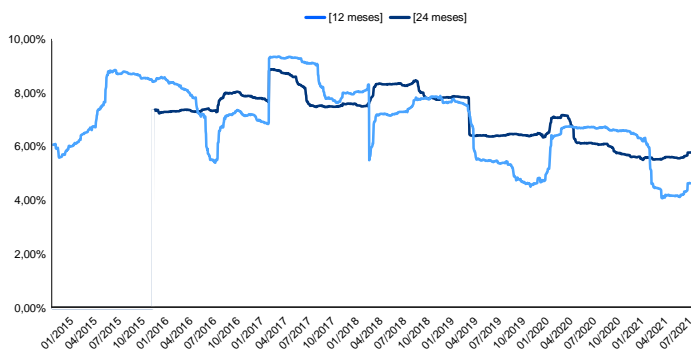

LEIA O FORMULÁRIO DE INFORMAÇÕES COMPLEMENTARES, A LÂMINA DE INFORMAÇÕES ESSENCIAIS E O REGULAMENTO ANTES DE INVESTIR. O FUNDO NÃO CONTA COM GARANTIA DA ADMINISTRADORA DO FUNDO, DA GESTORA DA CARTEIRA, DE QUALQUER MECANISMO DE SEGURO OU, AINDA, DO FUNDO GARANTIDOR DE CRÉDITOS - FGC. A RENTABILIDADE OBTIDA NO PASSADO NÃO REPRESENTA GARANTIA DE RENTABILIDADE FUTURA. A RENTABILIDADE DIVULGADA NÃO É LÍQUIDA DE IMPOSTOS. DESCRIÇÃO DO TIPO ANBIMA DISPONÍVEL NO FORMULÁRIO DE INFORMAÇÕES COMPLEMENTARES. Não há garantia de que este fundo terá o tratamento tributário para fundos de longo prazo. O Fundo utiliza estratégias que podem resultar em significativas perdas patrimoniais para seus cotistas, podendo inclusive acarretar perdas superiores ao capital aplicado e a consequente obrigação do cotista de aportar recursos adicionais para cobrir o prejuízo do fundo. O Fundo utiliza estratégias que podem resultar em significativas perdas patrimoniais para o Fundo e, conseqüentemente, para os seus cotistas. Este fundo está autorizado a realizar diretamente e/ou por meio de fundos investidos aplicações em ativos financeiros negociados no exterior. O fundo e/ou os fundos de investimentos que o fundo investe estão sujeitos ao risco de perda substancial de seu patrimônio líquido, em caso de eventos que acarretem o não pagamento dos ativos integrantes de sua carteira, inclusive por força de intervenção, liquidação, regime de administração temporária, falência, recuperação judicial ou extrajudicial dos emissores responsáveis pelos ativos do fundo. Administrador do fundo: SAFRA SERV DE ADM FID LTDA, Gestor do fundo: SAFRA ASSET MANAGEMENT LTDA.

SAFRA GALILEO SPECIAL FUNDO DE INVESTIMENTO EM COTAS DE FUNDOS DE INVESTIMENTO MULTIMERCADO
A RENTABILIDADE DIVULGADA NÃO É LÍQUIDA DE TAXA DE SAÍDA, A QUAL INCIDIRÁ SE NÃO FOR RESPEITADA A PROGRAMAÇÃO DE 30 DIAS.



Safra



A presente instituição aderiu ao Código ANBIMA de Regulação e Melhores Práticas para os Fundos de Investimento.