

SAFRA EXTRA 180 FI RF CRED PRIV

Relatório Gerencial - Fevereiro de 2021

E18 - 17.254.017/0001-78



Safra

Descrição do Fundo

O Safra Extra 180 Fundo de Investimento Renda Fixa Crédito Privado tem como objetivo buscar proporcionar aos seus cotistas rentabilidade diferenciada por meio da aplicação em ativos de renda fixa, com uso de títulos sintetizados por uso de derivativos, admitindo-se estratégias que impliquem em risco de juros do mercado doméstico e risco de índice de preços, ou ambos, e por meio da aplicação em títulos de crédito privado.

Destinado a investidores em geral.

Características do Fundo

Patrimônio Líquido 12 Meses(milhões)	R\$ 137,94
Categoria ANBIMA	Renda Fixa - Duração Baixa - Grau de Investime
Data Início	10/05/2013
Tributação	Longo Prazo conforme Tabela Regressiva.
Aplicação Inicial	R\$ 500.000,00
Movimentação	R\$ 5.000,00
Saldo Mínimo	R\$ 250.000,00
Horário	09:01 às 16:00
Taxa de Administração	0,30% a.a.
Taxa de Performance	Não Há
Cotas de Aplicação	D+0
Cota Conversão Resgate	D+180
Pagamento Resgate	D+180

Rentabilidade (%) - Fundo x CDI

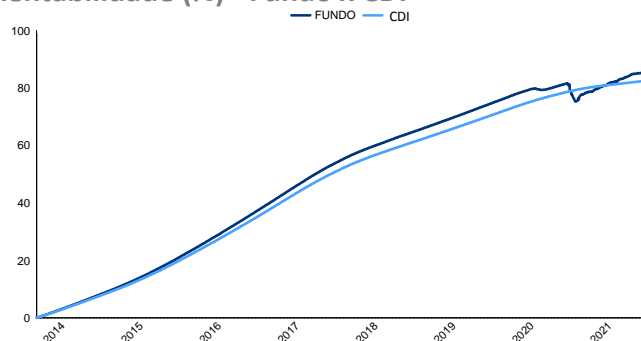

Performance

	Fundo	CDI	% CDI	Vol.
Início	97,13 %	92,83 %	103,36 %	0,69 %
12 meses	2,69 %	2,37 %	113,33 %	1,79 %
24 meses	7,60 %	8,09 %	94,20 %	1,28 %
36 meses	14,80 %	15,02 %	98,63 %	1,05 %

	Melhores Retornos	Piores Retornos
Mensal	1,26 %	-2,41 %
12 meses	14,84 %	0,47 %
Período em relação ao CDI	93,55 %	6,45 %

% Meses Acima do CDI % Meses Abaixo do CDI

Evolução PL Médio

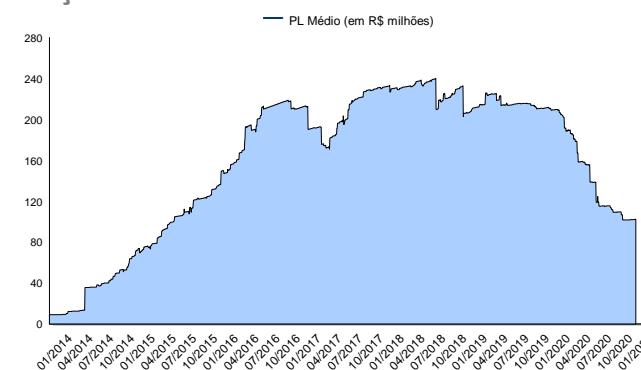

Rentabilidade Mensal

	Jan	Fev	Mar	Abr	Mai	Jun	Jul	Ago	Set	Out	Nov	Dez	Ano
2014	0,88 %	0,85 %	0,79 %	0,85 %	0,89 %	0,86 %	1,00 %	0,91 %	0,94 %	0,99 %	0,88 %	1,00 %	11,40 %
CDI	0,84 %	0,78 %	0,76 %	0,81 %	0,86 %	0,82 %	0,94 %	0,86 %	0,90 %	0,94 %	0,84 %	0,95 %	10,81 %
2015	0,97 %	0,86 %	1,09 %	1,00 %	1,05 %	1,12 %	1,23 %	1,17 %	1,15 %	1,15 %	1,11 %	1,24 %	13,99 %
CDI	0,93 %	0,82 %	1,03 %	0,95 %	0,98 %	1,06 %	1,18 %	1,11 %	1,11 %	1,11 %	1,06 %	1,16 %	13,23 %
2016	1,09 %	1,04 %	1,25 %	1,11 %	1,16 %	1,22 %	1,15 %	1,26 %	1,14 %	1,08 %	1,07 %	1,17 %	14,63 %
CDI	1,05 %	1,00 %	1,16 %	1,05 %	1,11 %	1,16 %	1,11 %	1,21 %	1,11 %	1,05 %	1,04 %	1,12 %	14,00 %
2017	1,13 %	0,94 %	1,10 %	0,82 %	0,97 %	0,83 %	0,83 %	0,83 %	0,66 %	0,65 %	0,57 %	0,54 %	10,32 %
CDI	1,09 %	0,87 %	1,05 %	0,79 %	0,93 %	0,81 %	0,80 %	0,80 %	0,64 %	0,65 %	0,57 %	0,54 %	9,95 %
2018	0,60 %	0,50 %	0,56 %	0,53 %	0,52 %	0,53 %	0,57 %	0,59 %	0,49 %	0,56 %	0,51 %	0,53 %	6,69 %
CDI	0,58 %	0,47 %	0,53 %	0,52 %	0,52 %	0,52 %	0,54 %	0,57 %	0,47 %	0,54 %	0,49 %	0,49 %	6,42 %
2019	0,57 %	0,54 %	0,48 %	0,54 %	0,55 %	0,48 %	0,61 %	0,51 %	0,44 %	0,05 %	-0,04 %	0,31 %	5,13 %
CDI	0,54 %	0,49 %	0,47 %	0,52 %	0,54 %	0,47 %	0,57 %	0,50 %	0,47 %	0,48 %	0,38 %	0,38 %	5,97 %
2020	0,44 %	0,32 %	-2,41 %	-0,01 %	0,78 %	0,42 %	0,76 %	0,57 %	0,34 %	0,62 %	0,60 %	0,42 %	2,86 %
CDI	0,38 %	0,29 %	0,34 %	0,28 %	0,24 %	0,22 %	0,19 %	0,16 %	0,16 %	0,16 %	0,15 %	0,16 %	2,77 %
2021	0,21 %	0,39 %	-	-	-	-	-	-	-	-	-	-	0,60 %
CDI	0,15 %	0,13 %	-	-	-	-	-	-	-	-	-	-	0,28 %

LEIA O FORMULÁRIO DE INFORMAÇÕES COMPLEMENTARES, A LÂMINA DE INFORMAÇÕES ESSENCIAIS E O REGULAMENTO ANTES DE INVESTIR. O FUNDO NÃO CONTA COM GARANTIA DA ADMINISTRADORA DO FUNDO, DA GESTORA DA CARTEIRA, DE QUALQUER MECANISMO DE SEGURO OU, AINDA, DO FUNDO GARANTIDOR DE CRÉDITOS - FGC. A RENTABILIDADE OBTIDA NO PASSADO NÃO REPRESENTA GARANTIA DE RENTABILIDADE FUTURA. A RENTABILIDADE DIVULGADA NÃO É LÍQUIDA DE IMPOSTOS. DESCRIÇÃO DO TIPO ANBIMA DISPONÍVEL NO FORMULÁRIO DE INFORMAÇÕES COMPLEMENTARES. Não há garantia de que este fundo terá o tratamento tributário para fundos de longo prazo. O Fundo utiliza estratégias que podem resultar em significativas perdas patrimoniais para o Fundo e, conseqüentemente, para os seus cotistas. Este fundo está autorizado a realizar diretamente e/ou por meio de fundos investidos aplicações em ativos financeiros negociados no exterior. O fundo e/ou os fundos de investimentos que o fundo investe estão sujeitos a risco de perda substancial de seu patrimônio líquido, em caso de eventos que acarretem o não pagamento dos ativos integrantes de sua carteira, inclusive por força de intervenção, liquidação, regime de administração temporária, falência, recuperação judicial ou extrajudicial dos emissores responsáveis pelos ativos do fundo. Administrador do fundo: SAFRA SERVICOS DE ADMINISTRACAO FIDUCIARIA LTDA, Gestor do fundo: SAFRA ASSET MANAGEMENT LTDA.

A RENTABILIDADE DIVULGADA NÃO É LÍQUIDA DE IMPOSTOS. A RENTABILIDADE DIVULGADA NÃO É LÍQUIDA DE TAXA DE SAÍDA, A QUAL INCIDIRÁ SE NÃO FOR RESPEITADA A PROGRAMAÇÃO DE 180 DIAS.

E-mail: safra.asset@safra.com.br. Central de Atendimento Safra: 0300 105 1234, de 2ª a 6ª-feira, das 9 às 19h, exceto feriados.

Atendimento aos portadores de necessidades especiais, auditivas e fala. SAC !! Serviço de Atendimento ao Consumidor: 0800 772 5755. Atendimento 24 horas por dia, 7 dias por semana.



SAFRA EXTRA 180 FI RF CRED PRIV

Relatório Gerencial - Fevereiro de 2021

E18 - 17.254.017/0001-78

Frequência de Retornos - % CDI

(Janelas Móveis)

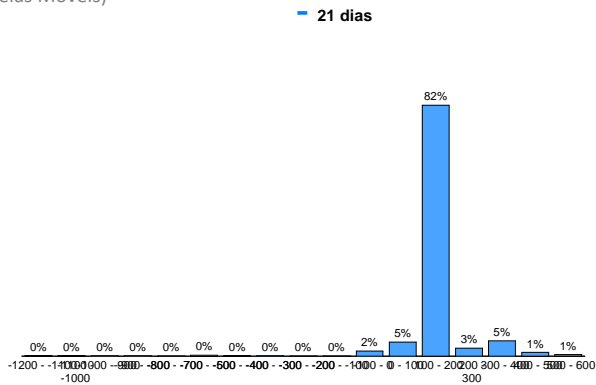

Retorno % CDI

(Janelas Móveis)

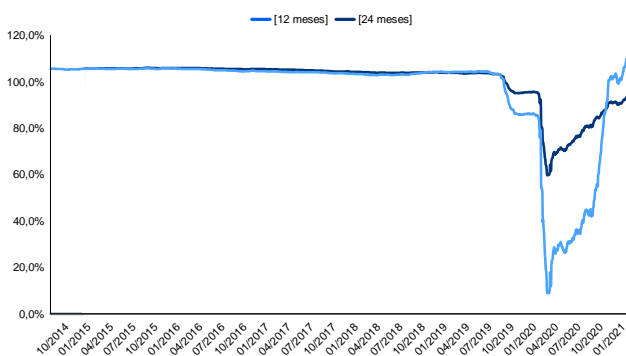

Retorno Nominal Anualizado

(Janelas Móveis)

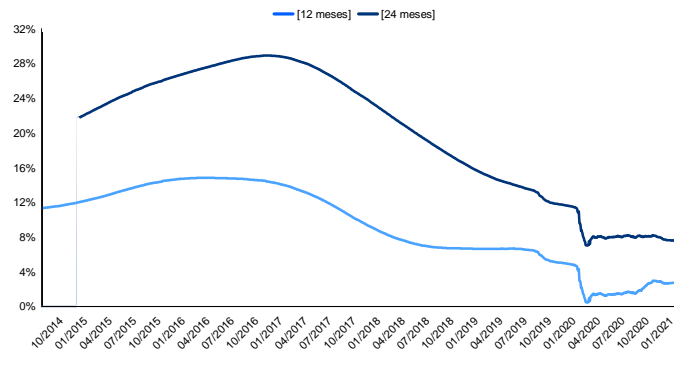

Volatilidade Anualizada

(Janelas Móveis)

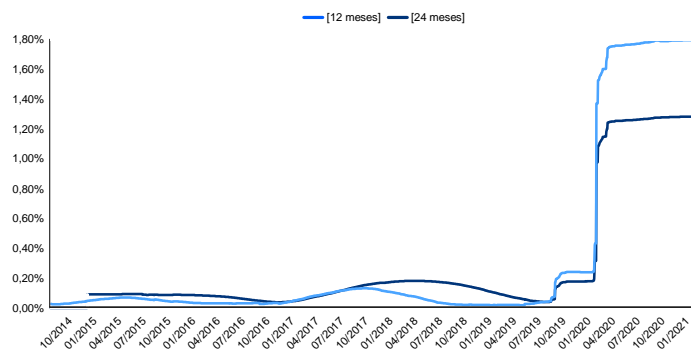

LEIA O FORMULÁRIO DE INFORMAÇÕES COMPLEMENTARES, A LÂMINA DE INFORMAÇÕES ESSENCIAIS E O REGULAMENTO ANTES DE INVESTIR. O FUNDO NÃO CONTA COM GARANTIA DA ADMINISTRADORA DO FUNDO, DA GESTORA DA CARTEIRA, DE QUALQUER MECANISMO DE SEGURO OU, AINDA, DO FUNDO GARANTIDOR DE CRÉDITOS - FGC. A RENTABILIDADE OBTIDA NO PASSADO NÃO REPRESENTA GARANTIA DE RENTABILIDADE FUTURA. A RENTABILIDADE DIVULGADA NÃO É LÍQUIDA DE IMPOSTOS. DESCRIÇÃO DO TIPO ANBIMA DISPONÍVEL NO FORMULÁRIO DE INFORMAÇÕES COMPLEMENTARES. Não há garantia de que este fundo terá o tratamento tributário para fundos de longo prazo. O Fundo utiliza estratégias que podem resultar em significativas perdas patrimoniais para o Fundo e, conseqüentemente, para os seus cotistas. Este fundo está autorizado a realizar diretamente e/ou por meio de fundos investidos aplicações em ativos financeiros negociados no exterior. O fundo e/ou os fundos de investimentos que o fundo investe estão sujeitos a risco de perda substancial de seu patrimônio líquido, em caso de eventos que acarretem o não pagamento dos ativos integrantes de sua carteira, inclusive por força de intervenção, liquidação, regime de administração temporária, falência, recuperação judicial ou extrajudicial dos emissores responsáveis pelos ativos do fundo. Administrador do fundo: SAFRA SERVICOS DE ADMINISTRACAO FIDUCIARIA LTDA, Gestor do fundo: SAFRA ASSET MANAGEMENT LTDA.

A RENTABILIDADE DIVULGADA NÃO É LÍQUIDA DE IMPOSTOS. A RENTABILIDADE DIVULGADA NÃO É LÍQUIDA DE TAXA DE SAÍDA, A QUAL INCIDIRÁ SE NÃO FOR RESPEITADA A PROGRAMAÇÃO DE 180 DIAS.

E-mail: safra.asset@safra.com.br. Central de Atendimento Safra: 0300 105 1234, de 2ª a 6ª-feira, das 9 às 19h, exceto feriados.

Atendimento aos portadores de necessidades especiais, auditivas e fala. SAC !! Serviço de Atendimento ao Consumidor: 0800 772 5755. Atendimento 24 horas por dia, 7 dias por semana.



Safra

